朝鮮日報

購讀料 壹枚金四錢○一個月八十錢○並郵稅一個月十五錢○二個月先金一圓六十錢○六個月先金五圓四拾五錢○壹個年先金十圓八十錢

廣告料 五號活字十五字詰一行金一圓卅錢 雜報欄內金二圓○四號活字十字 半字詰一行金二圓七十錢○二號活字 七字詰金二圓四十錢○特價倍額

編輯兼發行人 金東成 印刷人 金炯基(?) 發行所 京城府水標町四三番地 朝鮮日報社 編輯局用電光一五 營業局用電光大一一 長電光三七二 振替口座京城四〇九九番

日露交涉의今後形勢

陸續한報道로말미암아世人이周知하는바와갓치日本과露國과의交涉은重疊한波瀾과幾多의曲折로因하야解決의端緒를엇지못하고畢竟破裂의最後를告하게되엿다『요ㅂ페』와後藤兩氏의努力이일즉어水泡에歸한것은임이昔年의일이라이제다시數々할바가아니다그러나露國問題를中心으로한國際의時局이新紀元의一段落을告하는當時꼿中露交涉의直後로부터開始된『카라한』芳澤兩氏의交涉은實노어려운時機에잇서々進行하게되엿다一方으로露國은領事否認、日本人拘禁、郵便物交換停止等의斷然한態度를取한當時이엿다그럼으로吾人은露國이이와갓튼斷然한手段을取하는것이日本의態度에對한一種의脅威인것을말하엿다다시말하면交涉의根本問題인露國의承認問題를힘잇게解決하기爲하야從來의日露交涉에鑑한一種의脅威인것을觀測하엿다

그러나芳澤日本公使의主張은根本問題인承認을前提로한正式交涉을開催하기前에먼저拘禁 郵便停止 領事否認等問題를解決코져하엿다그럼으로承認을前提로한正式交涉에서모든問題를解決하자는『카라한』露國代表와意見이背馳된것이다그리하야비록兩代表間에多少私的讓步의會商이잇다할지라도根本的으로兩國政府의固執한主張이決코合致될수업는點에잇서々交涉은畢竟破裂되지안할수업게되엿다最近報道에依하건대日本은露國이拘禁된日本人放釋을交換條件으로하야正式交涉開始를要求한다하면會商은斷絕될것이오境遇에依하여는武力으로써이問題를解決할意嚮을가지고今後露國의態度如何를隨하야重大한事態를惹起하리라는것을芳澤公使의게日本政府로부터內訓이잇섯다한다이訓電의內容을보드라도日本政府의態度가日露交涉이承認問題를前提로하지아니한다하면到底히順潮로進行되지못할것을看破한것이다

또露國政府도일즉이最後의解決을오즉武力에訴하는外에他道가업슴을看破한듯하다露國의極東動員政策이곳이것이다『칫다』에잇는極東司令部는지나간三日外지『도리아』『이쓰라이스크』『우모레고오』에軍隊를增加하라는動員令을下하엿스며黑龍州에잇는軍隊는海蔘威로滿洲里에잇는軍隊는『도리아』로尼港『보구라』間과沿海洲와中國々境에잇는軍隊는『구로데고오』로移送威은編入하고戰時制로師團旅團各長을更迭하얏다하며中東沿線에서는多數한壯丁、軍醫、非戰鬪員을第五赤軍에編入하기爲하야『칫다』로輸送한다는消息을듯을때에吾人은露國의極東政策이임이溫健한平和的交涉으로目的을到達치못할것을豫히洞察한結果最後의手段인兵力을極東에集中하야軍事的脅威로써東洋을對象으로한그들의遠東政策을解決코저하는것이안인가한다吾人은中露交涉의破裂과今回日露交涉의破裂은實노露國으로하야금軍事政策의氣焰을加一層激烈케하는것이다

日本도또한前紀한內訌과갓치最後에取할行動은畢竟武力이아니면아니될것이다그러나昨秋의大震災는日本의國力에莫大한致命傷을與한지라內部의收拾에汲々하는今日에잇서々戰鬪의準備가容易한일이아닌것이다그러나目下日露의關係를보건대萬一々方의絕對讓步가아니라하면平和의解決은期待할수업는것이事實이요또何方이던지絕對로讓步할수업는것이事實이라하면今後의形勢는반드시日露間의軍事的脅威의衝動에서鐵裝의閃光으로化하는時局이展開되지안을것을保證키難하도다

人間本體의進化論的考察(四)

一、宇宙進化의一部로본精神

精神은進化한다 왜그러냐하면 宇宙가進化하는것인外닭이다 精神이宇宙의一部分이라하드래도 또는그全部라할지라도 或은그單純한附屬物이라할지라도 또는그어느境遇에도 그는宇宙와刑닭니생각할슈는업슴만치서로錯雜한것이다 그리하야 宇宙는全體的으로 進化하고잇는것인故로 그如何한部分이라도 또는그에屬한如何한것이라도 宇宙의이러한一般的傾向과 無關係한것이라고는信할수가업다 모든것에는決코固定한것은업다그무엇도停滯하는것은업다 全宇宙는流動의狀態에잇다 所謂永遠이라는山이나變함이업다는大陸이나無窮이라는星辰外지도緩々히激變치는안치만는어느形態로부터 他形態로 流動하야간다 精神도亦是이와갓흔過程을지내는것이다

그러한證據는무엇보다明白하다 精神의進化는 肉體의進化와갓치 有力한만흔事實에依하야 證明할수가잇다 그러나이는精神現象을把握할수가업는것과 心理學時히比較心理學이充分히 發達되지아니하얏슴에基因함이다 精神現象보다도 그測定하고觀察하기가困難하고따라서 어느學說을實際로應用하는것은 늘遲延하게된다 그러나物質現象과精神現象사이의密接한關係를 仔細히對照하면 사람의肉體가사람以下의動物로부터 가저온것임은 사람의精神도 亦是그에서가저온것임과갓치 確實한것이라主張할수가잇다

사람은길고긴進化의過程에잇다 사람의精神은 그肉體와갓치 亦是祖先과同一한性質을가지게되는것이다 緻密한組織과器官 系統을가진사람의生理는 脊椎動物의一般生理와 關聯이잇고 다시이脊椎動物의生理를通하야 無脊椎動物의生理와도 關聯되야잇다 이와갓치사람의性質과意識을 形成한諸心理狀態와 諸衝動은解剖學上사람에갓가운動物로 發生된것이라 脊椎動物의一般意識의諸狀態와諸衝動과關聯되고 다시이脊椎動物의意識을通하야 無脊椎動物의心理와도 關聯이잇는것이다 사람의心理는宇宙心理의一部分이다 그는進化하야온것이다 肉體의構造와갓치 遺傳과適應과의同一한法則을따라서 進化하야온것이다 廣汎한宇宙心理學의도음이아니고 人性及人間心理를理解하고저함은 그와同一히宇宙的事實의도음이업시 人間生理의事實을 理解하려는것과갓치 到底히不可能한일이다(完)

中露問題의過去와現在(十)

그實例는巴里會議當時『쏍사유』條約이中華에不利益됨을認定하며또는國民의輿論을尊重하야調印을拒絕한것이다今回의中露交涉에此主義를絕對로採用할수는업스나列國과步調를合致케하지안을것으로는考慮하노니商人諸君는도이와가치援助하여주기를要望하노라

그러한後十月初旬外지中露代表는三回의意見交換이잇섯스나그래도樂觀할것이업섯나니그當時交涉의內容을窺據하면 勞農代表는中華外交部에向하야露國은侵界的意志가업고沿海州『아무ㅣ르』에駐兵한것은滿洲官憲이白軍의取締를嚴重히하지안음으로此를防備코저함이어늘中華는露國이中東鐵道를侵畧키爲하야『아무ㅣ르』에軍艦을派遣하엿다하니이는純然한謠言이라하야一九二三年一月以來同地에駐兵치안은辯明書를交附하고 中華側은依然히外蒙古의還附를固執하나『카라한』氏는그것을承認치안이함으로그交涉은停頓한狀態에잇섯다그리고또東三省代表正式交涉에參加키爲하야張煥相、呂榮寰(奉天省議會副議長)을委員으로選定하야北京에派送하고 特히左記各項을提出하엿더라

(一)中華가露國에對하야經濟的封鎖를解除하는 代償으로 露國은『보크라니』、『지자』滿洲里에잇는露國의稅關을撤廢하야中露國境의通商을講究할事

(二)露國에在留하는中華人의虐待를絕對로禁止하는中에도特히中華의商人과勞動者에對한重稅를輕減할事

(三)露國은中華沿境에잇는赤軍의擾亂을防遏할事

(四)露國帝政時代에紙『노부』의暴落으로蒙한損失은勞農政府에서賠償할事

(五)中東鐵道及土地局을回收할事

(六)露國의避難民을本國에歸還케할事

右의外에承認問題가는것은北京政府의方針을뭇기로決定한模樣이러라 그리하여中華側은中露의交涉이如何히進展됨을不拘하고十月六日에大總統令으로李家鰲를駐露外交代表로任命하엿더라 그러나그當時의交涉狀態는一向頓着이업시遊滯가되여自說만各執하는中에『카라한』氏는一九一九年및一九二〇年의對華宣言의全文(佛文)을正式으로發表하야그當時에條約하던것과相異한것을辯明하니그要點을摘記하건대

第一回宣言

第一回의宣言은一九一九年七月二十五日莫斯科에서發表한것이나翌年三月二十六日外지北京에到達치안이하고同日西伯利及遠東人民委員會外交代表『얀손』氏가『일크쓰크』에서打電함에依하야傳播가되엿던것이다 이宣言은佛文으로起草하고莫斯科政府를代表한『카라한』氏가署名한것이니그內容은

中華人民과中華南北政府에告하노라 『소베트』露國과赤衛軍은二年의爭鬪라하는차마못지낫辛酸을지난뒤에『우랄』山을넘어遠東에나아가지만은壓制나征服이안인것은西伯利의農夫나勞動者의熟知하는바이다 吾人은外國의金錢에依한兵力으로부터人民을救하는中에도特히中華의人民을救코저進軍을하는것이다吾人은홀노中華의人民을救할뿐안이라一九一七年十月의大革命이난後로는임이업시 宣言한 本領에依하야 彼等의注意를 喚起코저하엿스며 一九一七年十月에露國勞農政府가 政權을잡은際에 全世界에 對하야 永久한 平和를 提議하고저全世界人民에게 訴한바가잇노라 이와가튼平和는 他國으로부터어든全土를放棄할에依치안으면안이되고 他國으로부터强占한全權利를放棄할에依치안으면안이될것이다 勞農政府는日本、中華、及聯合國과露政府가締結한一切의秘密條約은無効로하는것을宣言하는同時에中華政府에對하야一八九六年以來의條約을廢棄할目的으로同政府와交涉할것을提議하노니곳中華人民에對하야露政府가危計又는日本及聯合國의諒解로獲得한一切權利는中華에返還하기를提議하노라

雲南紀行(二五)

春風 李壽蕎

第二十九日十二月二十一日己未晴

下午雲

今日淸朝에起身코저하엿스나船便도無하고足心이瘋泡하야또一日間逗留하게되얏다눈직히起身하야床下에노인洋靴를드려다보니돈갑는다하엿다고바닥이모다窟籠이生하얏다이靴底는牛水皮라天津에在할時에買한것이니乾地에適하야甚히緻하며濕地에不適하야甚히不緻할뿐만아니라油滑하야맛치납작木屐을穿하고氷上을드듸는것과無異하다그러하나此鞋를天津서買하야數月의市街出入을하엿고山東半島數千里의徒步旅行을爲할時에도旅行靴로此를用하엿다그리하야一次의瘋泡足을生치아니하엿든바昨日은靴底의窟籠을무릅스고六十里의路程을行하엿슴으로數處瘡傷을生한所以라早朝에大江口市街를出하야皮鞋를차저이를修補하엿스니이로붓터雲南一行은換鞋할慮가無하도다도라와朝飯을喫한後甚히無聊하야書籍上의墨蹟으로怨喜怨怨怨悲怨樂을爲하엿너此大江口는三洲水가有하니一派는大江이라洪江을經하야멀니貴川者에水源을生한자오一流는淑浦縣으로舟隻이通하고一派는舟船의不通하는大川이라後에는鱗笛의絕頂高峰이雲中에김히다々랏고前에는凋殘한荒邱村落을對하얏다兩江이分派된際에紹先亭이有하니此는箇人의設備한바로衆適에供한者이다

此地家屋은竹蓋라는것은볼수업고모도蓋瓦인데이湖南全體가皆然하다그러하나그蓋瓦라는것이眞正한瓦가아니오모다陶器의破瓦如한者이며屋內는甚히不潔하야天井이豬豚의圈欄、便所、厩舍、桶、糞桶과通하야室內에臭具가觸鼻한다余가東三省에遊歷할時에東三省을不潔視하엿드니此地에來하야보옴東三省은可謂仙境이라할수잇다東三省의市街는甚히精潔하기가오히려玉京이다이곳은예로붓터楚國의떠이다所以로自古及今에荊楚를南蠻이라하든것이다이곳은冬月이다盡토록雪片을見치못하엿스며菜園에는白菜、靑根、상치、쑥갓等이大七月一般이오男裝은四五建하야밤이면冷氣가侵入하고또溫突이無하고다만寢床이라하는것이有하니新嫁婚의床帳은좀끔精潔하다하겟스되奴男의寢床이라는것은말할수가업다그러함으로十에九人은모다疥瘡을올니여손새가두서넛이갓다그런하니이것을가리여踏處할分은업다人々이모다옴쟁이라하여도過言이아니々참으로마암에걸니우고不快하나웃지할수업다이와갓흔族屬이文明한人種에參與하라면百年後는不知하겟거니와百年前은沒有法子이다그러함으로나의綿被는엇지할수업시東西로쇼을고다니는것이다

辰谿城에逗留할時에土匪를恐怕하야行李를賣却코저하엿든바엇지々々하야有意未遂하엿지만은賣却하엿드라도氣막힌困難을免치못할것이다이곳의飮食은맛치故國飮食과如하야짜고매운것을더함으로東三省에比하야食料가適合하니이것이조곰多幸이라한다이날은客店에野만갓한손님들이만히드러一宿에甚히困難하얏다

第三十日十二月二十三日庚申陰

昨夕에江頭에나아가洪江으로向하는船隻이有한가하고적은바람을몰음스고서々기다리엿든바맛참내船便이無하지라今朝에一箇同行으로더부러陸行하기를決하고갓치떠나山路로行할새數十里間은人家가無하며다만멀니멀니들니는것은樵夫의나무엿는소란일숀이오秦嶺이놉고놉히嶺上에嶺이잇고峰上에峰이잇서멀니멀니구름을헤ㅅ치고한고개두고개너머가니一逕小路에行人의자최는듬으렷고山腹山嶺에一二三四五六處를노은烟氣만陰雲으로더부러合합숀이다이一路에盜賊이甚함으로먼곳으로부터발자최소래만들니어도가삽이덜여々나려안지며어대에서말소래만크게나도五腸이서물할地境이다行하야二十里嶺上에單間小屋이잇고小屋안에는樵童늘은모닥불을屋內에놋코웅긔웅긔모아안젓다一行兩人은억개를쉬이려고屋內에들어가熟茶를마시근老婆는池餠을구어팔고七八介의樵童은면서道路形便을물어보니경운者는입을버리며이와갓치危險한길을엇지뎌낫소이 一路에盜賊이 路人의行李를 奪取하며殺人을 如麻하는이길이라極히危險하지오하며老人은말하기를大端히危險하지오커長々한길을웃지나가나하며歎口氣한다다시問하야日船便을빌어行한즉가할가彼等은吐舌道하되船에는水賊이잇고山에는山賊이잇서兩路의强人이모다利害한지라그亦不可하다한다予는또한憂慮가不少하다그不輕한行李를지고此에至하야는거의喘息이未定한地境이라이에一이여一個樵童을雇하야行李를지게하고余는彼를跟하야또한山路로죠차二十里를나려오니黃溪口라하는곳이다黃溪口는前에江을臨하고後에山을負한小市街이다그洞口되는川邊산돌밧헤는奇은屍體하나이잇다이屍體는다른屍體와달나上下體를모다발가케벙기엇고陽物에만若干布片으로덥허스며破碎된頭骨에서는鮮血이러져나와江邊이모다피투성이다그리하고그屍體와直角되는곳에는一個座砲를노앗더라사람에게問하니이는곳强盜犯人이라官法에依하야銃殺한者이라하며그死刑을執行하기는八日前이라한다그러하나此를衆人에게示키爲하야掩骸치아니한者이라한다舍푸다이世上이엇지이다지惡하뇨이世上에自然히出生한몸이되야神聖하게자라나서自然으로도라가는것이人理의여여한일이라누구던지願할것이다

ESPERANTA KATEDRO

(에쓰페란토講座) (83)

金 億

文法

(各種理由) Neniel 無何種理由 Ĉial 無何等理由.

Ial li ne skribas al mi.

엇던外닭인지 그이가 나게 便紙를 쓰지 안는다.

Kial li ne skribas al mi?

무슨外닭으로 그이가 내게 便紙하지 안습닛가?

Kaj tial ni sendis la libron al li.

그外문에 우리가 그冊을 그이에게 보내스다.

Ĉial mi ne povis iri al vi lastafoje.

지내간番에는 여러가지理由로 자네한테로 못왓습니다.

Kial vi ne respondas al li?

엇지하야 그이에게 對答을아니힘닛가?

Neniel, mi ne povis aŭdi lin.

아모理由가 업습니다, 나는 그이의말을 듯지못하엿읍니다.

90. am 으로 끗나는것은 文法上副詞와갓치, 時를 表하는것입니다. 格格과 複數가 되지 못합니다.

iam 언제(或時, 언제ㄴ가) kiam 언제, 어느때(何時), tiam 그때게(其時) Ĉiam 언제든지(恒常) neniam 언제나……업다(無何時, 常時無)

Iam mi lin vidis sur la vojo.

언제인가, 내가 路上에서 그이를 보앗다.

iam, ie vivis almozulo kaj.......

어느때, 엇던곳에 긔지가 살앗읍니다.......

Iam poste vi komprenos.

이后어느때에 당신이 알게 되겟지요,

Kiam vi lin vidis sur la vojo?

언제 路上에서 그이를 보앗읍닛가?

Ĉiam mi lin vidas sur la vojo.

나는 그이를 路上오서 각금 봅니다.

Tiam mi estis en Seoulo kaj ne konis.

그때에 나는 서울잇서 알지못하엿다.

慶州李氏刊大譜를 今將印刷오니各宗名單을速々來納하시믈仰望

京城壽松洞五十三番地 慶州李氏大譜所 白

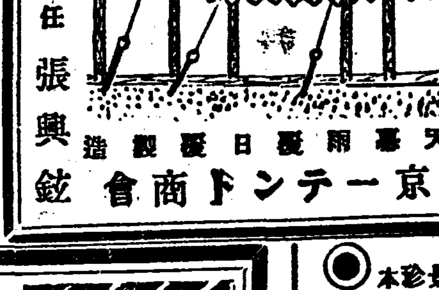

京城黃金町一、五六 天幕 雨覆 日覆 製造 京一テント商會 主任 張興鉉

補藥調製專門

形式의不過한藥材난低廉 무어의沒頭면定價만高騰

藥品은上下材로價額이各異하니本公司난다만實質가진時材로現時勢의適中한定價를標準하야信用을本義로삼고正直하게提供하오니速々注文하심을要함

如何한處方이든지精密調製할 十五圓以上注文則郵料를自擔 但注文時氏名下의捺印하시오

瓊玉膏 壹器十六兩入 特劑 七圓
六味湯 同 二圓八十錢
六味丸 同 三圓五十錢
八味湯 同 三圓十錢
八味丸 同 四圓
十全大補湯 同 二圓八十錢
倍四物湯 同 一圓十錢
雙和湯 同 一圓十錢
水土湯 同 二圓九十錢
調經種玉湯 特劑 四圓
鹿茸大補湯 同 十圓
補中益氣湯 同 二圓四十錢
附子理中湯 同 三圓四十錢
四六湯 同 三圓四十錢
肥兒湯 升貼 同 一圓四十錢
歸脾湯 同 三圓四十錢
固眞飮子 同 二圓六十錢
蔘朮健脾湯 同 二圓八十錢
香砂六君子湯 同 三圓
八珍湯 同 二圓六十錢

銘心하시오

本公司난開業二週年에藥品과價格이近可하든지僉位의愛顧가多하시名譽는暗取코자하와補藥調製專門이라至今大繁昌하온바近日潛者가或무슨公司라한者八九에達하엿스나此난藉人爲己之惡行이외다本公司의利害난無關이오니可笑할者오나服藥家의妨害가不少할듯하와玆以尾告하오니明察勿欺하시기를大望하압

京寬勳洞五一(振替一二六九三) 補藥調製專門 大東藥業公司

金銀白金美術特製 都賣 散賣 潤光商會 京城鍾路四街里 主 金仁植

醫學硏究會編 圖解硏究 男女生殖器全書 新牛載彩顔裝本

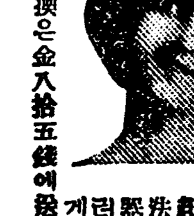

空前의特價金七拾錢 送料共

못그러워서父母에게나兄弟의게도무러보지못할男女生殖器의圖解와說明、色情이起하는理由、月經이起하는理由生子하는法不生子하는法男女性交法과其外男女가恒常알고십고무然의病과療法其心得生殖어보고십픈일은全部繪入譯文付로알기쉽게著한無雙의珍書는前金에는特히送料不要

處女의秘密 價四十錢 無代進呈 男女가喜하고極히滋味스러운

本珍品의代金引換은金八拾五錢에發함此新聞名記入申込者에限하야左記

發行所 東京青山南町二ノ七六 振替東京六五四六〇番 弘文堂出版部

男女梅毒의靈藥

根治丸

本劑의特長

▲本劑의特長은梅毒患者血液中의病菌을藥自體로吸收하야大小便과갓치排出하는根本的驅梅劑로第一有力한者이오며 ▲普通梅毒의藥大部分은藥毒이잇는故로梅毒을治하다가反히藥의中毒을起케하는일도잇스니라 ▲本劑는絕對的이갓혼障害가업슬뿐外라動脈硬化症을軟化케하고血液의循環을盛케하며身體를强健케하야自然病魔를驅逐하는化學的作用을有한力이압

定價 十日分 一圓 二十日分 一圓八十錢 卅五日分 三圓

男女淋疾의靈藥

治淋球

本劑의特長

本劑의特長은服藥後臟內에서化學的變化를起하야强度의防腐殺菌劑로化하고隨하야淋菌을撲滅하며膿汁을滅하고或은尿의濁함을澄케하고尿道를利케하며或은尿酸結石을溶解케하는等實로理想的治療劑이옵

定價 膠囊五十個入金壹圓 同百個入金壹圓八十錢 同一百八十個入金參圓

注意 先金注文은送料不要代金引換은五十錢以上先金을要함(郵票라도無妨)

製造本舖 京城南大門內 救世藥館 電話本局二七二二番 振替口座一二六九番

保險付

◉理髮機具販賣大擴張◉

◉外面刀其附屬五品無代進呈◉

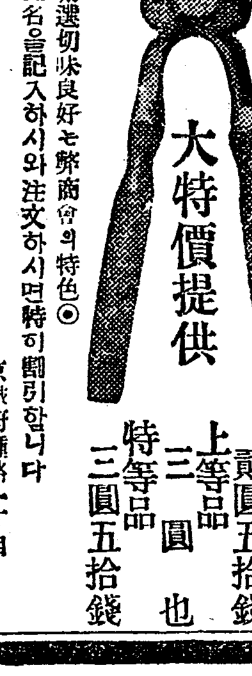

大特價提供

並等品 貳圓五拾錢 上等品 三圓也 特等品 三圓五拾錢

◉品質精選切味良好는弊商會의特色◉

◉新聞名을記入하시와注文하시면特히割引함니다

此時勿失 理髮器具直輸入商 明 明治商會 京城府鍾路一丁目

扶餘徐氏譜所

忠南論山郡可也谷面江淸里 受單期限 陰五月末日

最新流行歐米式을求하시라난紳士諸位는반다시우리!

金日洋服店으로

親切丁寧迅速酬應함이다 信用은本店에生命이외다

歐米新式 各種洋服 並附屬品

大田春日町一丁目 主 金聖順

肺結核靈藥

(治初期의呼吸器病에 氣管의新藥)

西洋에서發明한 肺結核不足症及呼吸氣管의新藥

方名 솔뤼시용 포도베르스

佛蘭西에서高名한醫學博士가平生研究하야一種靈藥을發明한바其効能은左記諸症에符合無差한지라明確함은自然試驗하시는諸位로實證되겟사오며左記諸症에憂苦하시는諸位는試服하심을務望

肺勞虛弱 不足症始作으로消化不良되야飮食間容易滯하는데와其他諸症等

吐痰見血 驚神症과果痰及血痰이混出하는데와痰滯로食不食間胸部가쓰리는데

消食削氣 重病餘에飮食으로는滋復케難할時、口味가漸次減少하야厭食症이發生하는데와

久年咳嗽 重病後에咳嗽症과、밧븐기침나는데와、老人의多年咳嗽하는데

喘喝逆氣 往往上氣되고呼吸不均하며 胸部가滿々하고鼻塞과喉痰症으로變啻되야濁聲나는데와한숨쉬여지며등살밧는데

價格 一瓶卽二週日分 參圓五拾錢 地方注文은送料로郵票七十錢을先送하심을務望

補血液

佛蘭西最新發明

方名 헤모글노빈

巴里에서醫學博士中血精專門博士래ㅅ시양氏가右를新發明한바此에對하야歐米諸博士가皆是感嘆而確効證明이一致한지라血精에對한說明中血中最要는卽血精也若血精이缺乏則體弱氣衰 精神委頓、胃肺虛弱、腦痛目眩、貧血及厭世症等이發生하며時刻에減縮됨도有하니其原因은激急、煩悶、呻哀、切願、嫉妬、過淫、勤勞、强力壓迫

右藥의原料則兎血中自在한鐵氣分血球를取製한者ㅣ니 男女老幼를勿論하고服則卽補血精하고其他에補元氣하는效力은此藥一匙가能當牛肉汁七兩重之功也

(主治及効能) 貧血症、神經衰弱、肺臟虛弱、勤勞及一般血氣不足諸症

價格 一瓶一週日分 三圓五十錢 地方注文은送料로郵票七十錢先送을要함

佛蘭西最新發明 保陽藥(丸) 價格壹瓶五圓 地方注文送料四十錢先送을要함

佛蘭西最新發明 咳嗽及咽喉藥(丸) 價格壹瓶二圓 地方注文送料四十錢先送을要함

佛蘭西最新發明 保元氣及心臟藥(屑晶) 價格壹瓶二圓 地方注文送料四十錢先送을要함

佛蘭西最新發明 風濕及皮膚病藥(屑晶) 價格壹瓶三圓 地方注文送料四十錢先送을要함

朝鮮總代理店 京城鐘路一丁目五五番地 電話光九九五番 大昌洋行

特約販賣店 京城府鐘路三丁目 博愛堂 同 京城南大門外蓬萊町一丁目八八 仁義堂

中風病 ちゅうき

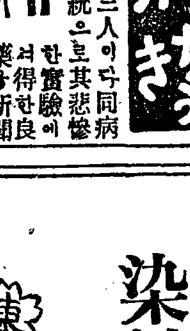

余家는祖父及父母의三人이다同病으로困難하든遺傳系統으로其悲慘한實驗에서得한良藥을新聞名記入葉書로照會者에게詳報하고尙千人限하고名士題字療養書無代進呈

兵庫縣明石市中町 加古忠兵衛

染料原料專賣

京城花町九七

東華洋行

長電話本局三九九二番 振替京城一二四〇五番

優秀第一 滋養豐富

兒孩들은 健康히 家庭은웃제든지 春과如히

粉末ミルク グラキソ 구라기소

279

發賣元 昭率販賣株式會社 大阪東區淡路町三

◉權威잇는エキストラー萬年筆!◉

一本을貴下의座右에備置하시요

然則直히貴下의光明과幸福을增進함

"EXTRA" Ideal Fountain pen

엑기쓰도라ー萬年筆은……펜先의具合……미끄러지는것과如히輕快하며耐久力이富함

理想의品質과低廉한價格은他品의追從을不許함

進呈 萬年筆에關한重要記事記載의菊版洋裝卅六頁으로된『엑기쓰도라』萬年筆五十餘種實物大의寫眞目錄은本舖에申込次第無代郵呈함

東京市小石川區原町十三番地 エキストラー萬年筆本舖 明盛進堂製作所 振替口座東京三八〇一〇番 電話小石川四四六六

中國政局

蕭巡閱使對湖南策

洛陽及北京에提議

(漢口電) 蕭巡閱使가對湖南策으로北京及洛陽에提議하얏는데其要點이如左하더라

一、湖南은北京에服從할意向이有하되南方에對한必要上湖南의自主를取消할必要를未認할일

二、趙恒惕의地位를擁護할일

三、陳嘉謨馬濟로하야곰湖南에서武裝的監視를行케할일

北京政府의國貨奬勵法

(北京電) 北京政府의農商部는國貨奬勵을急務로認하고如左三項의辦法을定하얏더라

一、總히新發明의物品을省實業廳의審査에合格한者는奬勵書下附를農商部에請願할일

二、出品地가遠隔의地에在하야審査를受키不便한境遇에는其地의商會로하야곰審査케할일

三、國貨가아닌것을國貨라稱한者가有하면其地方의各新聞에廣告하거나或은相當한處罰을加하야一般僞造者에게警告할일

歐米情報

兩院共通法案作製

米國移民法案에對하야

(華盛頓二十日電) 米國上下兩院의委員은語하야曰『移民法案에對하야二十五日에兩院協議會를開하고共通法案을作製하고各々十日以內로兩院에報告하야決議를求할터이라』하얏더라

排日案問題有望

米國大統領의反對로危機를挽回할듯

(東京二十一日電) 排日法案最後의運命은玆數日內에決定될터이나旣히日本及列國輿論의反影에依하야米國排日派인『허스트』系新聞의論調도緩和하는過程에잇슴으로最後에大統領이拒絕하는結果危機를挽回할수가잇슬지도不知한다하야一縷의希望을囑한다더라

米統領排日案調印乎

(華盛頓二十一日電) 大統領『쿨니지』氏에接近한者들이傳하는바에依하면大統領은日本移民排斥法案에調印하기를拒否치아니하리라더라

日本人의秘密入國

米國西部地方에서抑留

(샤ー토ㄹ電) 當地의移民官『루터、위ー친』氏가發表한바에依하면最近日本人의秘密入國事件이發覺되고其結果는西部華盛頓州地方에서十八名의日本人을逮捕하얏다더라

各協會聯邦協議會의檄文

(華盛頓二十一日電) 米國各協會聯邦協議會는議會에檄文을送하야議會가排日移民法案에對하야再考하기를求하얏더라

貿易協會의排日案攻擊

(紐育二十一日電) 外國貿易米全國協會는其決議에米國이日本에對하야侮辱한것으로痛擊하고日本은震災復興材料를米國에서購買하기를中止하라고非買同盟을實行할는지도不知한다하얏다더라

日使公文과紐育新聞

(紐育二十一日電) 『허스트』系의紐育『아메리칸』紙는『埴原大使의公文은米國에對하야戰爭으로써威嚇하는것이라主張하고東洋人과如히標準이低劣한人民이米國內에居住하는것은危險하다고高唱하얏다』더라

米國排日法과白、露新聞

(東京二十一日電) 白耳義新聞은米國의排日法制定에對하야多數評論하는데其中現外相의機關紙라고公認하는『에ㄴ데바ㄴ단스、베ㄹ介』紙는論述하야曰此事件을人種問題로認하야『베ㄹ사이유』會議에서解決되지못한것이其素因을成한것이라日本에는國民的面目에關한問題일것이니此를忍耐함은容易치아니할것이라하얏더라

(莫斯科發電) 當地政府機關新聞의批評한바에依하면亞米利加는日佛의同盟의成立을認容치아니할것이오따라서排日移民法案은日本의將來同盟國에攻擊을與하는意味도包含된것이니卽米國은太平洋과東洋에對한日本의覇權을嫉視하는外닭이라云々

米國海軍擴張費

一億一千萬弗支出을要求

(華盛頓二十一日電) 米國下院은近々海軍委員의艦政을審議할터인데同委員은一億一千萬弗의支出을要求하야基本艦六隻改造偵察巡洋艦八隻及中國의河川用砲艦六隻을建造하라한다더라

米機「알라스카」滯在

(사토ㄹ二十一日電) 『알라스카』報道에依하면米國의世界一周飛行家는天氣의險惡으로因하야出發치못한다더라

英國飛行家「싹다드」到着

(빡다드二十日電) 英國飛行家『마크라렌』氏는빡다드에到着하엿더라

日露交涉의進行困難

露國은日本의總選擧까지交涉을遲延케하라는貌樣

(北京二十一日電) 十九日芳澤『카라한』兩氏가會見한結果에對하야雙方의意嚮을想像하건대會議는極히具體的의것이다然이나國交恢復에關한日本의條件的希望은露國側을滿足케할價值가無한것임으로會議는不滿足하게終了하얏다其結果로交涉再開의時期는更히豫測할수업스며『카라한』氏는拘禁者가現在北京裁判所의附屬拘禁所에移送되야待遇을一層優良케한다함에莫斯科에移送하는것은否認한다、會議는長時間에亘하얏스나雙方의意見이不合하고『카라한』氏가義者에提出한承認條件과는距離가尙遠함으로今日에는無條件承認을主張치아니하고尼港의賠償、樺太問題가가장意見이相異한中心點이며漁業問題도提出되얏스나要컨대勞農側은現內閣의基礎를信用치안코總選擧外지交涉을遲延할心算임으로當分間積極的進行은至難하리라더라

日露正式交涉

當分間無望

『로스타』通信員談

(東京二十一日電) 去十九日東京에到着한『로스타』通信員『스레팟크』는北京에서芳澤公使와『카라한』氏가會商한바에對하야아래와갓치말하더라

日本側에서는會見할때마다日露間의主要問題인海蔘威日本人拘禁問題、漁業問題等의解決을急行하야根本問題에抵觸하기를避하는모양이엿스나拘禁問題는獨立司法權에依하야解決될터임으로『카라한』氏는勿論이오莫斯科政府에서도이것에干涉치못할지며日露折衝의主要懸案은오직根本問題의解決에잇는데이것은後로讓하고모든問題를整理코자함은本末을顚倒한것이니日露正式交涉은當分間不能할줄로생각한다、大抵日本의輿論은日露問題를엇더케보는지余는먼저이것을듯고자하며露國의輿論은偏務的인日露交涉에는絕對問題이다英伊가벌서露國을承認하고또佛國에도有力者間에는露國承認熟이漸次擴大하거늘오직日本에서만對等의提携를行치아니치못할理由가업다고생각한다云々

日少佐露都移送

(東京電) 二十日陸軍省에達한情報에依한즉軍事探偵의嫌疑를밧고海蔘威의國家保安部에拘禁된貫要少佐、松井大尉는去十五日關係者一同과한가지로軍法會議에附한結果不遠間莫斯科의國家保安部에送還될모양인데그原因은貫要少佐가海軍水路部의依賴를밧아서海蔘威附近의水路圖를爲橋某에게買收케한일이發覺된外닭이더라

憲本聯立內閣出現乎

總選擧後政局觀測

(東京二十一日電) 總選擧의結果一黨으로써政局을維持할만한大多數黨이出現하기가至難함으로總選擧後各政黨의向背如何는各方面에서注目되는同時에護憲三派의結合은艱辛히選擧期間만保持함에不過하고選擧後에는全然破壞되리라는觀測은各方面에서一致한데憲政會에서는먼저三派結合에서脫出할터이오本黨은憲政會는互相聯合하게되리라고政界의有力한方面에서觀測하며또오직觀測뿐만아니라實際에도此方面으로政界가推移되는바엇던消息에依한즉地方의選擧地盤에憲本兩黨이互相提携하야選擧中임으로憲本의接近이地方에서釀成되야中央을衝動하리라고觀測되더라

首相進退의觀測

選擧後辭職說과入黨說

(東京二十一日電) 研究會에서는目下淸浦首相의心事에對하야두가지解釋하는바그一은淸浦子는斷然總選擧後에引退하리라는觀測이며또그一은周圍의事情이不得已하면淸浦子는다시政黨生活에入하야辭치아니하리라는觀測인데研究會의엇던사람은말하야曰萬若總選擧後에도首相으로잇스면悲慘한最後를볼지도알수업스나이것을免케하라면總選擧直後에辭職케할것이라하고一面으로政友本黨에서는淸浦子黨首說을발하는사람도不少하고또研究會內에도此에共鳴하는사람이업지아니하야今後에假令憲本兩黨의聯合內閣이組織되면本黨에서는加藤總裁에對立케할만한人物을請求할必要가잇는바이것에는淸浦子가適任이며尙且淸浦子는政黨도理解하는사람임으로本黨首를辭치아니하리라고觀測되더라

驅逐艦進水式

(大阪電) 第十五號一等驅逐艦의進水式은二十一日午前七時半부터藤永田造船所敷津工場에서擧行되야吳鎭守府司令長官代理永澤少將의進水命令으로無事히進水式이終了하엿는데排水量은千三百噸、最新式의驅逐艦이니日本海軍의一大威力이더라

京大問題

精査會通過?

(東京二十一日電) 目下樞密院에諮詢中인京城帝國大學令에關하야는十九日의勅令案精査委員會에서樞府에諮詢前에벌서學生을募集한일은不可하다는意味로異論이多하야形勢가매우險惡하엿스나그後政府가諒解運動한結果稍緩和되고또이問題는大正十一年度부터豫算六十五萬圓을支出한外닭으로第二回의精査委員會에서아마決定하리라고觀測되더라

移民案通過報告

(東京二十一日電) 米國上院은十八日午後七時十五分에六十二票對六票의多數로써移民法案을全部可決하얏다는旨로埴原大使가外務大臣에게報告하얏다더라

排日法案과各團體

移民協會決議

(東京電) 排日問題의對策을協議하기爲하야二十一日午後二時부터本俱樂部에서移民協會臨時總會를開하고淺野總一郎、添田壽一以下約五十名이會合하야左와如히協議하얏다더라

決議

吾人은公正한輿論中有力한米國諸新聞의主張의勝利를制하고米國議會의不正不公平한立法이成立치안키를最後의瞬間外지切望치아니할수가업다況太平洋方面의平和를爲하야提携치아니치못할地位에在한日米兩國에關한案의根本永久的解決은公正한大共和國의輿論에依할것이나要컨대我國力特히國民의自覺如何에在한것을忘치못할것이다此를內外情勢에照하야今日이迅速히大局에亘하야移住에關한國策을樹立하고此를實行할時期로信하노라

日米委員會電報

(東京二十一日電) 日米關係委員會는去十九日에臨時總會를開하고排日問題에對한對策을研究中이던바二十一日澁澤子의名義로左의電文을米國日米關係委員會인紐育、桑港、『샤토ㄹ』『포ㄹ트란드』『포스톤』各地의日米關係委員에게打電하얏다더라

貴國上院의正義와公正을깁히信賴한吾等은日本移民에關한上院의決議를聞하고驚愕不已하얏다事態가甚히切迫하엿슴지라도貴國의有力한諸新聞紙와公平한輿論의態度에鑑하야上院의再考치아니할것이라는希望을抱하고또貴國의充分히盡力할것을信하고大히期待하는바이다、吾等이排日條項을包含한法案이法律로成立치안키를切望하는所以는如斯한法律은從來에維持하야온兩國의親善에關한努力을水泡에歸케하는念慮가不無한外닭이다、吾等은貴下가友情과正義를爲하야盡力한것을深謝하노라

記者團決議

(東京二十一日電) 外務省擔當記者團은米議會可決의移民法案을不當한것으로認定한다는決議文을米國政府에電送하얏다더라

蠶業中央會回電

(東京二十一日電) 米國絹業協會는米國上院을通過한移民法에對하야反對를決議하고日本蠶糸中央會에電報를送하얏슴으로中央會는移民法에關하야『貴會가吾人에對하야崇高한友情으로大統領에게決議書를提出한日米間의親善維持努力에對하야衷心으로謝意를表한다』고返電하얏다더라

外米購入契約

(東京電) 農商務省에서는外米를購入키爲하야十九日入札을行하얏고二十一日에開票한結果三井、三菱、岩井、鈴木、山田、加藤、近藤의七外米商이아래와갓흔成績으로購入을契約하엿더라

蘭貢米落札口數三〇口 三十五萬四千五十六石

蘭貢米不落札口數六口 二十萬八千六百四十石

西貢米落札口數五口 六萬二千七百石

西貢米不落札口數四口 九萬二千九百六十石

合計落札口數三十五口 四十一萬三千百五十六石

不落札十口 三十萬一千六百石

東拓支店長會議

(東京二十一日電) 東洋拓殖會社의支店長會議는二十一日午前十時부터開會하고宮尾總裁가一場訓示한後左의諮問事項을協議하엿는데그會議는一週間을繼續할터이더라

一、業務를刷新하기爲하야改善할事項如何 또는施設이必要하다고認할事項如何

二、貸付未回收金의整理促進에關한方法如何

三、特殊經營負擔의得失如何

朝鐵在貨狀況

四月中旬

朝鐵局四月中旬在貨는『上』七、〇四三噸『下』一千九百九十噸、計九千三十三噸이니前旬末에比하야二千百九十七噸이減少하고그品種別은아래와갓흔바그減少原因은穀類、石炭等의輸送減少로因하야이런成績을呈한것이오其他物品에는特別한差異가업더라(△減票)

品名	數量噸數	前旬比較增減
高粱	三〇	△九〇
大豆	一〇二	△三九一
米	一、一六八	△三六五
粟	九〇	三〇
麥	三二六	△一〇四
雜穀	七二八	△四四
野菜	—	—
果物	五	△一三
木材	七二一	△一二七
薪炭	二一八	△四九八
石炭	一、〇六六	△三七六
石材砂利	七三	二
鑛石	八九〇	八一
鹽	三〇〇	△一二三
鹽干魚	六七	△三五二
豆粕	五七五	六三
麥粉	〇	△五六
砂糖	二〇〇	△一三〇
綿糸布	一、一六八	—
세멘도石灰	三九五	二八〇
金屬製品	一八八	一八八
繩叺莚	一〇九	△七
生牛	七五	△八一
石油	—	—
食料品	—	—
飲料品	—	△一六
綿絲	—	—
綿	—	—
肥料	四七	△七
其他	二、一七〇	△三一九
社用品	六九六	三六四
計	九、〇三三	△二、一七九
省線直行	一一〇	△一七二

朝鐵의資金과補助金問題

有吉政務總監談

朝鮮鐵道의下半期資金과上半期資金에對하야는朝銀과鐵道中間에在하야周旋한일이有하얏스나下半期資金四百萬圓假量에對하야는朝銀도每年同樣으로融通함은困難한故로朝鐵側에서相當한計畫의樹立을要望한다하는故로朝鐵側도此點에對하야充分히思考하여야할것이다 補助金의二分增加一割案에對하야는大藏省에서如何히될지勿論그러케되면拓殖局에서總督府에對하야意見을徵할터이나如何히言키不能하다고云々

上海航路開始期

六月中下旬頃

恩田朝郵專務談

上海航路는六月中旬又는下旬부터開始하기로準備中인데旅客들도相當히多數할模樣임으로最初의方針은貨物本位에서貨客混交로變하야目下就航船을選擇中인데二十八日에大阪에서試運轉하는長山丸(一一五〇噸)이라는新造船이十一哩以上의速力이면此를運轉할터이오若此速力이充分치못하면釜山丸(二千噸)又는平安丸(三千二百噸)을配航할것이라는데月末에는決定하고來月初에는發表할터이다買航은漢江丸(元東晃丸)天山丸(元大王丸)芝浦丸(元基峰丸)의三隻과前述한新造航이速力에依하야買入될것이오爲先其經過를參酌하야新造航等을買入할는지도不知하는터이며買入資金은朝鮮銀行에서借入하야減價償却積立金으로써五六年內에完濟한다하며來三十日의總會에는社長又는專務中에서一名을選擇할터인데原田前社長은欠席하리라한다航路의改良은明年三月限으로現命令航路補助金契約期限이되는故로四月부터實情에適하도록改正하기로遞信局과當社에서도研究中이라하더라

輸入稅減免의影響

總督府關稅課調查

大正十二年勅令第四一一號及第四一七號에依하는輸入稅減免의影響에關한調查는總督府關稅課調查에依하면如左하더라

一、減免稅品의輸入上에及한影響

昨大正十二年九月以降本年三月外지七箇月間의勅令第四一一號에依하는同第四一七號指定物品의輸入額은一千五百九十四萬餘圓인데前年同期의同種物品의輸入額에比하야二百十四萬餘圓의增進을告하얏고當初九月부터十一月外지는其以前의趨勢와同樣으로輸入減少를示한것이나十二月以降次々增加되야特히二三兩月의輸入增進이顯著하얏는지라蓋四月以降關稅復活의豫測에依한것인듯하고各品의狀況은步調가同一치안이한지라就中鐵材其他의建築材料는大概減少를告한지라此等은主로日本經由品인關係上日本에서通關을了하고移入하는傾向을生한것인지오同種品의移入은增加하얏고此에反하야中國產의大豆及木材(板)歐洲產으로中國經由를主로하는綿織物又는歐米直輸品인揮發油、綿衣機等은輸入의增進이顯著하얏도다

二、輸入免稅品과同種貨物의移入上에及한影響

本項移入貨物의大部分은旣히昨大正十二年四月以降移入稅의撤廢된것인데單히綿織物及毛織物은移入稅가存續되고九月勅令第四一七號의發布를따러移入稅의免除를受함에至한것이라此等二種의織物以外의諸品에在하야는四月以來移入增加의傾向을示하얏는바一은三月以前廢稅를豫料한買入을停止한等의事情에도由하나試로移入稅撤廢의前後를通하야震災以前卽一月부터八月外지의移入額을見한즉一千八百三十萬餘圓인데前年同期에比較하야五百九十八萬餘圓의增進을告하고他面同種輸入品의入荷가大槪不振하얏슴과比照하면移入稅撤廢의影響이不少하얏든것을認하게된다그런데震災後同種輸入品의關稅가減免되얏슴으로再次輸移出品과共히同地位에處하게되야輸入品으로因하야若干移入이牽制되지안이한가思料되나此實際에徵하건대十二年九月以降十三年三月外지의移入額은二千百七十三萬餘圓인데前年同期에比하야九百四十五萬餘圓의增加를呈하얏고震災後閱月함을從하야益々入增額이增多하얏다故로此等貨物을全般的으로見하면競爭品인輸入品의關稅免除에依하야何等移入上打擊을受치안이하얏다하야도可하도다더욱朝鮮의外國品의輸入은日本의保稅品의買入이不少하다그런데輸入稅가免除된즉關稅에關한金利等을料量하야日本保稅品을引함과如한特殊事情이漸하고從하야日本에서輸入了의者가輸入된다는傾向도生한것이리니鐵類及小麥과如한것이卽是이다次에輸入稅免除와同時에移入稅의免除된綿織物及毛織物에對하야觀察하건대大正十二年中震災前八箇月의移入額은一千八百萬餘圓인데前年同期에比하야多少의減少이엿더니震災後漸次入津이好調로轉하야災後七箇月의移入額三千二百九萬餘圓이라前年同期에比하야一千百六十五萬餘圓을增進하고特히越年後免稅金復舊期가迫近함을따러豫料移入의增加著目할情態이엿섯다

三、輸入免稅品과同種貨物의移出上에及한影響

今에此等物品의大正十二年九月以降本年三月外지의移出額을見하건대合計二千三百八十五萬餘圓이라前年同期에比하야四百十四萬餘圓의增進을告하얏고客年一月부터八月外지의移出額은前年同期에比하야不振을呈한것이나震災後에는每月平均七百萬圓以上의增進을示함에至한지라故로全般的으로는輸入品에對한關稅免除로日本市場의競爭上何等不利에陷한模樣이無하며然이나個々의物品에對하야觀察하면반시不然하니卽小麥의減少는收穫의不良에도因하나一은外國品의壓迫에도因하며鐵材도震災當初當業者는若干好況을豫想하얏스나實際는此에反하야出減을呈하야此等外國產에게脅威된模樣이로다

兩行大株主會

本月內에開催

合同問題에關하야商、實兩行代表者는三十一日에會合한結果株主의意見을尊重하기爲하야近々兩行에서各大株主會를開하고經過를報告한後에諒解하고又株主의希望이有하면此를聽取한다더라

府令改正告示

大正二年總督府令第百十一號道의位置、管轄區域及府郡의名稱、位置、管轄區域의件中二十三日附令으로左와如히改正하얏더라

京畿道의部富川郡의項位置의欄中『仁川府內里』를『仁川』으로改함

附則

本令은發布의日부터此를施行함

視察團來京期

哈爾賓市役所에서는今番에朝鮮滿洲重要都市의公共施設을視察할目的으로市參事會員市會議員及市吏員等의視察團을組織하고二十四日哈爾賓發奉天經由京城에直行하야三四泊後에仁川에서汽船을搭乘大連에上陸하야旅大間을見學한後歸哈한다더라

辭令

總督府屬兼京城醫學專門學校教授 大內猪之介

任總督府編修官兼京城醫學專門學校教授如故(五等)

總督府編修官 蘆田惠之助

學務局勤務를命함

總督府判事 金秉虔

依願免本官(以上十八日附)

總督府技師兼勸業模範場技師 名倉勝

敍高等官四等

京城高等工業學校教授 小河弘

兼實業學校教諭

同 川平惠達

免兼官(以上十九日附)

總督府判事 金秉虔

退職을命함(二十一日附)

人事消息

▲岡野敬次郞氏(前日本文部大臣) 五月三日에入京하야四五日宿泊한後大連에向할豫定

商況

▲朝銀帳尻 二十一日

銀行券發行高 [illegible]

正貨準備高 [illegible]

保證準備高 [illegible]

▲日銀帳尻 二十一日

兌換券發行高 一、一九八、二二八

正貨準備高 一、〇五七、五七二

發行餘力 二〇、六三五

貸出高 五五二、六三七

(單位 千圓)

日本金利 (四月二十一日)

	東京	大阪
商業手形割引	[illegible]	[illegible]
翌日拂	[illegible]	[illegible]
無條件	[illegible]	[illegible]
月越	[illegible]	[illegible]

月限		
五月限	三一八、五〇	三一八、七〇
六月限	三一六、六〇	三一六、六〇
七月限	三一四、九〇	三一四、六〇
八月限	三一二、八〇	三一三、一〇
九月限	三一一、四〇	三一一、四〇
十月限	三〇九、七〇	三一〇、一〇

東京株式 二十二日前場

株名		株名	
東株	[illegible]	同新	[illegible]
鮮銀	[illegible]	同新	[illegible]
殖銀	[illegible]	同新	[illegible]
滿鐵	[illegible]	同新	[illegible]
東拓	[illegible]	同新	[illegible]
滿毛	—	朝紡	—
富士紡	[illegible]	同石	[illegible]

大阪株式 二十二日前場

株名		
大株	九七、四〇	九七、三〇
同新	八三、二〇	八三、二〇
鐘紡	一八二、六〇	一八二、八〇
同新	一八二、二〇	一八二、三〇
郵船	七五、八〇	七五、九〇
同新	—	—
商船	—	—
同新	—	九、〇〇
砂糖	一一二、五〇	一一二、七〇
東紡	一一二、六〇	一一二、六〇

大阪株式延取引 二十二日 前場

	寄	高	低	止
大新	[illegible]	[illegible]	[illegible]	[illegible]
新紡鐘	[illegible]	—	—	[illegible]

大阪期米 二十二日

	前場	後場
一節	三七、〇三	三七、〇五
二節	三七、〇三	三七、一一
三節	三七、〇一	三七、一〇
四節	三六、九八	三七、一〇
五節	三六、九三	三七、〇九
六節	三六、九五	三七、〇五
七節	三六、九九	
八節	三七、一〇	
九節	三七、一八	
十節	三六、九九	

東京期米 二十二日

	前場	後場
第一節	四〇、三六	—
第二節	四〇、二七	—
第三節	四〇、二一	—
第四節	四〇、一〇	—
第五節	四〇、二三	—

釜山穀物市場前場

穀良 三一、八〇 神力 三一、五〇

大豆 一七、四〇 四月末 —

五月中 三一、三〇 五月末 三一、〇一

出來高 五千石

大邱穀物市場前場

四月末 三一、一〇 五月中 三一、五〇

五月末 三一、七五 六月中 三一、八〇

出來高 一萬二千五百石

群山穀物市場前場

穀良 三一、八〇 神力 三一、七〇

五月中 三一、三〇 五月末 三一、三五

六月中 三一、六五

出來高 一萬八千八百石

仁川期米 四月廿二日

前場小高

昨後場은阪地初付三十七圓〇三錢이前場止値보다一丁小落의報를接하고三十二圓五十九錢에場을始하엿는데場面은急落의氣勢를呈하는中二節에入하야三十二圓二十錢으로十九錢外지小落하고先限은阪地二節三十六圓九十一錢인七圓臺의非勢로三節九十二錢인情報와共히二節五十二錢三節四十一錢인節三十四錢인通節瓦落을告하다가五節에는阪地三十七圓으로〇二錢에止落할條件하고五十八錢으로跳返하야結局五十九錢인初付와同樣으로場을止하엿든바今場에至하야大阪初付三十七圓〇三錢인情電을接하고立會하니

▲第一節 當中兩限은不成이나**先限은三十二圓五十錢**으로昨日止値보다九丁低히比較的鬪로初付하다

▲第二節 阪地二節亦〇三錢으로三節〇一錢인小落을受하고當中兩限은不成이나先限은五十錢에始하야九錢外지의案外高値를示한後六錢으로下押하야止하다

▲第三節 當限은三十一圓二十錢中限은三十二圓十九錢인各一口를生하고先限은五十錢에始하야二錢外지小戾할새此際에阪地四節三十六圓九十九錢인反落을報함으로實氣또한旺盛하야四十七錢으로奔落하엿다가八錢에止하다

▲第四節 阪地五節九十三錢六節九十五錢의入電을接하고當中兩限은不成이나先限은四十五錢에始하야五十二錢으로小高하야五十一錢에止하다

▲第五節 阪地七節六圓九十九錢八節七圓十錢의情電을보고當中兩限은不成이나先限은五十三錢에始하야七十五錢으로跳騰하엿다가六十五錢에止하다

▲第六節 阪地九節十八錢의情報를擇하고當中兩限은不成이나先限은六十九錢에始하야七十八錢에止하다

▲第七節 當中兩限은不成이나先限은七十九錢一口로場을止하니高低의差가三十四丁이더라

初付	三十二圓五十錢
止價	三十二圓七十九錢
高價	三十二圓七十九錢
安價	三十二圓四十五錢
公定價格	
一節	三十二圓五十錢
二節	三十二圓五十五錢
三節	三十二圓四十九錢
四節	三十二圓六十五錢
五節	三十二圓七十五錢
六節	三十二圓七十六錢
七節	三十二圓七十九錢

後場小落

初付	三十二圓五十五錢
止價	三十二圓五十九錢
高價	三十二圓七十二錢
安價	三十二圓五十五錢
公定價格	
一節	三十二圓五十五錢
二節	三十二圓六十六錢
三節	三十二圓七十一錢
四節	三十二圓六十九錢
五節	三十二圓六十錢
六節	三十二圓五十九錢

取組高

當限 三千八百石

中限 一萬一千八百石

先限 四萬九百石

總取組石數 九萬四千石

米豆餘話

外米百萬石買上說은實本年度供給不足을豫想과共히各地市場은많이업시惡化된模樣이다小買方은擧是煎退하며賣方은乘勢卯賣하는그光景참으로潮時期에案外의時勢를演出하엿다此外米買問題가何時에實現될지또는그材料로因하야何等程度지의低落을示할는지此로부터農에抱藏하엿든正米도賣急치안을업스며따라서正米도惡化한笑實米를受하기로主張하든當地米筋는中限에一萬五千石의買物賣하고先限에는五千石의賣物을하야今後高價에는또一萬石假量賣添한다고

買方의主力筋인熱筋은當地에買物을擁하나阪地에는賣物을持엇슴으로如干反落을告하더라도는암부지안는模樣

形勢益々惡化

日本對米國의問題로因하야株式系及金融界에至하기外지一時的潮를惹起하는同時에春眠에醉한勢를動搖하더니再히外米百萬石買上說이各地人氣를軟化케하야七余丁의反落을告하야同勢가자못聽하엿는데目下阪地形勢도頗重要의感을呈하는中이며當地는中一萬五千石의買物을擁抱한精米의聯合一派가先限에난反히五十石을賣繫하얏스나高價를待하야又復賣押코저하는計畫인同時에筋의熱心賣繫와又는㋮及農筋의物이依然不絕하야姿勢를一轉함으로買方은傍觀的態度로時機를하는現狀인데市中人氣는擧皆하야今後一大瓦落을見하리라고談이區々

京城綿絲布 (二十二日)

品名		單位	價格
粗布	三A	升疋入一梱	二九四、〇〇
(廣木)	九龍	同	二九四、〇五
	大A	同	二八六、〇〇
	三星	同	二八二、〇〇
	金剛山	同	二五四、〇〇
	三角山	同	二六八、〇〇
	金閣	同	二六六、〇〇
	白頭山	同	二〇三、〇〇
	煙管	同	二三六、〇〇
	長鼓	同	……
	葉錢	同	……
晒木綿(白木)	竹	一疋	一、三三
剃布(唐木)	飛犬	同	一五、二五
	世樂鳥	同	一三、八〇
晒金巾	進軍	同	一五、〇〇
(玉唐木)	金鼎	同	一四、五〇
絲	扇面(大手)	一俵	三二八、〇〇
	鏈女(十手)	同	二六八、〇〇

海外經濟電報 二十二日着電

倫敦銀塊 —

米棉 —

英米爲替 四弗三十七仙四分의一 (四分三低)

스크ㄹ 九十五弗八分의七 (一弗二分一低)

아나콘다 三十一弗二分의一 (四分三低)

大阪綿絲 (二十二日前場)

四月限 初付 三二一、〇〇 大止 三二一、一〇

京取市場賣買價 (二十二日)

株名	前場當限	前場先限	後場當限	後場先限
京取	…	…	…	…
仁取	九五五〇	…	…	…
同新	三四〇〇	…	…	…
鮮銀	七三五〇	…	…	…
同新	一七五〇	…	…	…
殖銀	[illegible]	…	…	…
同新	[illegible]	…	…	…
實銀	[illegible]	…	…	…
商銀	[illegible]	…	…	…
同新	[illegible]	…	…	…
漢銀	[illegible]	…	…	…
同新	[illegible]	…	…	…
綿銀	[illegible]	…	…	…
東拓	…	…	…	…
同新	[illegible]	…	…	…
鮮土	[illegible]	…	…	…
朝紡	…	…	…	…
滿毛	[illegible]	…	…	…
京電	[illegible]	…	…	…
同新	…	…	…	…
電興	[illegible]	…	…	…
釜瓦	[illegible]	…	…	…
朝郵	[illegible]	…	…	…
鬪們	…	…	…	…
京南	[illegible]	…	…	…
金剛	[illegible]	…	…	…
滿鐵	[illegible]	…	…	…
同新	[illegible]	…	…	…
東亞	[illegible]	…	…	…
同新	[illegible]	…	…	…
京信	…	…	…	…
勸信	[illegible]	…	…	…
朝信	[illegible]	…	…	…
發信	[illegible]	…	…	…
奉信	…	…	…	…
滿取	[illegible]	…	…	…
安取	…	…	…	…
大新	…	…	…	…
安取	[illegible]	…	…	…

短期取引

仁川米豆取引所 仲買人 小林藤右衛門 期

仁川米豆取引所 仲買店 仲買人

仁川米豆取引所仲買人 張最根 仁川府海岸町三ノ一 電話長二七二番 電略『チ』又는『장』

仁川米豆取引所仲買人 ㋮ 廣澤正次郎 仁川海岸町三丁目 電話長七〇番 六五番 一六〇番

仁川宮町廣澤米穀部 長電話三〇七番

創立된 青年總同盟

작일은오전열시부터개회 각디의축뎐과축사가답지

조선청년총동맹창립대회의 재작이십일일오후 두시뒤에 진행상황을 계속보도하면 의장은북청청년회(北青青年會)집행위원 김교현(金教賢)씨로선거하야 단에올으자 엇더한 대표로부터 우리의운동을저해하는 모모신문의 긔자가이자리에 참석하엿스니 곳퇴장을명령하자는 동의가잇섯스나 총동맹에대하야는 아직아모런표시가 업섯슴으로 래일까지 기다리여보아서 이동맹에도 그와가티조치못한긔사를하거든

이후부터 는곳퇴장을식히자는것이 가결되엿스며 그다음에는 서긔(書記)두사람과 사찰(司察)네사람을 의장이 자벽하라는것이 가결되여 즉시자벽선임하엿스며 그다음에는 경과보고(經過報告)사항에들어가 창립준비위원한신교(韓慎敎)씨로부터 준비위원들이 오래동안 각디방으로청년단데와 가입을권고한결과 날수이애다로옴이 새로운 우리조선의각청년단데들은

대동단결 이극히필요함을 알고 모다이에응하야 오늘날이백이십일단데를 망라한 총동맹의창립대회가 이에열니게된은 실로깃붐을말지안이하거니와 건긔단데부속된 단원 이삼만칠천일백 구십명에달하야 수만흔그들의 정신의결뎡인 이모임은 더욱깁흔의미가업지못할것이라하야장내에서 닐어나는 박수소리는 실로장엄하엿스며

그다음에 는조선불교청년회(佛教青年會)와 련도교유신청년회(天道教維新青年會) 호남불교청년회(湖南佛教青年會)의삼개종교단데로 부터 가맹을지원함에대하야 준비위원회에서는 보류하여왓든바 그의승인여부에 대하야장시간토의가 잇섯스나 결국뢰각하기로 가결되엿스며 그다음에는 규약토의(規約討議)에 들어가역시여러가지의 의론이 잇섯스나 규약제뎡위원다섯사람을선뎡하야

다시제뎡 하기로하고아래와가튼 제씨를 구두선거한후동오후다섯시에휴회하엿더라

崔順鐸 金敎英 李英 金裕寅 林宗植

十二團體또加盟 일본에서도왓다

재작일총동맹창립대회가열니든당시에새로가맹한단데가잇는데명칭은아래와갓다더라

齊陽無產者同盟會 中上青年會 別良青年會 金堤無產青年會 昌平青年會 鳳山青年會 北青青年會卵山支會 龍井青年會 宜寧青岩青年會 楊州檜泉青年會 在日本朝鮮無產青年會

繼續開會의第二日

긔초한규약을축조통과하얏고 새로가뎡한단데도또만이잇다

조선청년총동맹의데이일회의는작일오전열시부터여시종로중앙청년회관안에서 열엇는데 의장김교영(金敎英)씨가 등단하야 개회를선언하고출석대표를 뎜명한후 모도가일백팔십구명이엿스며그다음에이전신청결차의 상위 관계로보류하엿든김포청년회(金浦青年會)와 우수영청년회(右水營青年會)의두단데와새로가명을가입한

順天東面青年修養會 井邑青年會 龍雲青年會 鏡城青年會 廣濟婦人會 統一青年會

여섯단데에대하야 승인에 여부를토의한결과 참가케하기로 일치가결되엿스며 그다음에는 또들어온축뎐을랑독하고 모대표로부터 매일신보(每日申報)는작일에로농총동맹긔사에도 우리운동을 중상하는긔사를 게재한것은 용서치못할일이라 이자리에출석한 그신문긔자를 퇴장을명령하자하매 조타는뜻을표시하는 만장의 박수소리는실로요란하얏스나 그가튼 신문을우리가상관할필요가업스니 그문데는 뒤로밀고 우선의사를진행하자하야 그것도또한 그러켓다는의미로규약통과(規約通過)사항에들어갓는데먼저작일에선뎡한규약제뎡위원의대표로림종상(林宗相)씨가등단하야 긔초한것을 낫낫지랑독한후 조목을따라 토의하되이의가업스면 통과하기로되여 순차로토의하든중데이장데삼조인

本同盟은會員十人以上의朝鮮人青年團體로組織함

에일으러 혹은삼십인으로 하자는론의가 맹렬하엿스나 필경부결되여원안대로 가결되고 데십일조까지토의한후에 뎜심시간으로 인하야한시간동안 휴회하엿다가 동오후두시경에 다시개회하기로 하엿는데 규약의내용은 동맹에서는 집행위원약간인을선뎡하야 서무부(庶務部)교육부(敎育部)됴사부(調査部)사회부(社會部)의네부를 두고 이미세상에발표된 그동맹의강령의주지를관렬하기에로력하자는것이라더라

旣成團體의解體

조선로농총동맹(朝鮮勞農總同盟)이완성됨에따러 로농대회(勞農大會)는막을마치엇고 동시에로동련맹회(勞働聯盟會)와남선로농동맹(南鮮勞農同盟)은해례(解體)되엿다더라

各派聯盟을討罪

臨時政府에서 너무부력으로

소위각파련맹(各派聯盟)의선뎐문제가상해(上海)에도착하매 상해림시정부내무부에서는 이것이 비록소수인의소위이나 이것을 그대로방임서는못할일이라하야내무부령으로토죄하기로한다더라(상해)

九九社의活動

중국남방에회원모집

중국북경(北京)에본부를둔구사(九九社)는조선인과대만인(臺灣人)의지식계급이 단결하야소약민족해방(小弱民族解放)을주장하고 압박밧는민족외에동단결을실행하기로목뎍하는터인데 작년구월구일에 창립된이래일년이되지못하야해외에잇는조선인과 대만인으로서 그회에참가동맹하는자가 날마다증가되는중 그회에서는 더욱회원을모집하기위하야 방금중국남방에 잇는대만인사에게헌원선뎐하는중이라더라(상해)

勞農總同盟 臨時事務所를

견지동팔십팔번디에

조선로농총동맹(朝鮮勞農總同盟)사무소는 아직구데뎍으로 결뎡치 모하얏슴으로 지난이십일 광무대(光武臺)에서 집행위원회에서 결의한대로 림시사무소를 시내견지동(堅志洞)팔십팔번디에두기로하엿는데 뎐화는광화문 삼오번이라더라

遺言이赤旗

나죽은뒤에호상은 붉은긔를들게하라

경남(慶南)진주(晉州)로동공제회(勞働共濟會)스무부집행위원 …… 사람으로모다 붉은긔(赤旗)를들게하며 금번 경성에개최중인로농대회(勞働大會)에 나의 림종시축뎐(臨終時祝電)을만다는의미로뎐보를하라하고세상을떠낫다더라(진주)

鍾路署의空氣緊張

拘留가一人檢束이十九人

비밀속에서무엇인지협의하며 사면으로활동을계속하는모양

광무대(光武臺)에서집회금지를당한 군중은재작일아츰에다시 조선로농련맹회(朝鮮勞働聯盟會)관에 모혀서 검속된네표문데에 대하야 토의하다가 또다시 검속되엿다함은이미보도한바어니와 잠시모혓든터이라 아모리 됴사하야도무슨죄가업슴으로 저녁쌔까지 두엇다가 모다돌녀보내이고 그중에대표자라고인뎡한다는 전남(全南)려수군(麗水郡)삼산면(三山面)서도리(西島里)에사는 김재명(金在明二四)한사람에게대하야는 십일간구류에쳐하얏다하며 종로서에서는계속하야 이곳저곳에서 수군거리며 공긔가극히 긴장하더라

檢束者는取調中

지금도계속취됴

금번에 로농총동맹에서 집회금지를당한후 사관으로 도라가든 군중이십여명이 종로 경찰서에 검거되엿다함은 이미 보도한바어니와 이제 검속된 그들의 씨명을 드르면 아래와 갓더라

美泰允 白光欽 朴興坤 韓海 安浚 鄭雲海 金永輝 洪鍾柱 朴來善 宋金相 徐敏國 南潤九 姜大善 朴勝僧 崔安燮 鄭南局 鄭鶴源 李正洙 趙東爀

衡平本社移轉問題

원만한타협을하기위하야 경성으로갓다온위원의말

경남진주(慶南晉州)에잇는형평본사(衡平本社)를 경성에 이뎐하얏다는소문이 각신문지상에 보도된후에 진주형평사간부와 당디사원들은 만흔불평을품고본사위원(本社委員) 신현수(申鉉壽)씨가본사로서형평사

이뎐문데 에대한타합을하려고지난삼십일에 경성으로 올나갓다가 원만한타협을 엇지못하고 도라왓다는데 신현수씨는 말하되 「형평본사는본래이긔(二期)로 갈라서창립된작년사월로부터 금년사월외지는선뎐긔(宣傳期)로하고 금년부터 명년외지는사업긔(事業期)로하자는결뎡이엇슴니다 그래서작년에는 선뎐만으로 본사의의무를 다한줄암니다 그런데뜻밧게본사의취지를

리해하지 못하는농민(農民)의반대에파란이만허무수한난관도 만히지내엿슴니다 작년언제인가 위원회(委員會)의결의도 업시 또는본사에 아모형식(形式)도 밟지안코 대뎐(大田)에서 소위남선형평사총회(南鮮衡平社總會)를 개최하엿드람니다 그때에본사를 교통이 불편한진주에 둘수업스니 경성으로이뎐하자는결의가잇섯다함은 신문지에 보고알게되엿스며

그총회가 개인의단독으로 소집한것임으로 따라서 본사에하등의보고도 업섯슴은 사실이외다 금년일월경에부산(釜山)에서열닌 형평사대표자회의(代表者會議)에도여러가지불평이생겨본사위원은 총탈퇴(總脫退)를하다십히한바도 잇섯습니다 이총탈퇴는 오히려적은일이되고불평이일부사원에밋쳐 그결과가련안(天安)에서 형평사혁신회(革新會)가생긴것이외다

이혁신회 에서는본사를진주에 두는것이을 처안하니경성으로이뎐하자는것이 주장된 목뎍인줄암니다 그러나 이뎐할라는방법이먼저와뒤(先後)를일웟슴은안이라 혁신회의 배면(背面)에반다시 비혁신파(非革新派)가잇섯슬것안임닛가 그러나 그런것은업습니다 그런데혁신파가일홈을곳처

본사이뎐 긔성회 (本社移轉期成會)라함이조치 안켓습니가 본사에 대하야정식의 교섭이잇다하면 본사측에서도 림시총회를 열고결의하야 정식으로 이뎐하려하엿슴니다 그러나하등의 교섭은 업고

아모모섭 어엽시근엄이올시다본사와 문을보면 경성본사라 자칭한 비상히분개하엿스며 형평사길을위하야만히슬퍼하엿슴니다 지금형세로는한도내(一團內)에서도 본사를진주에 두는 것이조타 경성에두는것이조타는 사람도 잇슴니다 그판제로그사실을조사하고 원만한타협을가하야볼야봅자외원의경의를어더경성으로가서봇쳔년히

놀난말이 만슴니다 혁신회사람들은말하기를 본사위원강상호(姜相鎬)씨가 압북련안회의(天安會)에서자긔가본사에대하야 정식…… 는 본사위치를 출자홀논것쇼이다 진주에서결코 본사를가지겟다는것은안이외다 다수의 사원의회망이면 어되든지 조흡니다 그러나정식을 밟지안코 흡느파가려하는때는 삼남(三南)사원이결코양보(讓步)를 아니할것이외다」고하더라(진주)

折草同盟

順天全郡農民

전파가려풀을비여 결융하기로할작뎡

전남(全南)순련군(順天郡)각면농민대회(農民大會)의발긔로지난칠일오후네시경에순련면(順天面)향림사(香林寺)에서 호상절초동맹(互相折草同盟)준비회(會準備)를 개최하얏는데 그내용을들은즉 우리무산농민은 련연의산물이 만산편야한잡엽수(雜葉樹)를버혀결융을스스로하엿기에 …… 것은 넘어나외울하다고 모다분개하며 기든중인데 금년부터는 국유림을출룬하고 일체 재배속를파가려 호상절초하기로 동맹회를조직하야 단결의힘으로 관청에도교섭하고 배절룰흠의귀체로 의구히 절초할 뿐협의하기위하야 오는이십구일(음력이십육일)에순련면한신뎐으로 순련전군농민이모히여 동맹총회를조직하기로 결의하고 동준비위원은 아래와가티선뎡하얏다더라

張斥鉉 李仁京 金益洙 朴炳和 金蕙泳 鄭海日 許鎬 崔滿通 朴重陽 趙光鉉(순련)

比島上院長「케손」氏

在滬比律賓人歡迎會席에서

본보상해지국긔자를대하야 의미깁흔말을만히하고갓다

비률빈(比律賓)상의원(上議院)의장「케손」씨일행이 비률빈독립운동의중대한사명을띄고미국으로향하는길에 상해(上海)에 도착함을 긔회로 상해에잇는 비률빈사람들이 지나간십삼일오후아홉시에 영국조계 녕파회관(寧波會館)에서 성대한환영회를개최하얏는데 회숫은약이백인이오

각국인의 래빈도잇섯는데 본보상해지국긔자와약십분간이나 담화하얏는데 「나는방금 비률빈 국민의대표로 독립을 회복하고자 미국으로가는것은귀하도아는바어니와 비률빈독립운동에 대하야귀신문지를통하야 한국동포에게 선뎐할만한일이 만흐나가는 길이총총하야 여의치못하니 매우유감이나 장래에우리독립운동의사실을귀신문지로 통하야련하여보도할

호긔회가 잇슬줄로생각하며 우리는한국민족이독립을선언하고상해에림시정부까지잇는것을잘아노라 그러나우리비률빈은평화뎍으로독립운동을할수잇스나 만은귀국은그이상의엇더한힘을가져야비로소운동케된처디인즉 매우곤난한것을암니다 나는우리비률빈독립운동이외에 다른나라에 대하야는의견을발표하기 원치안이하나 우리는한국민중의 문명뎍 려사와자유운동에대하야항상청의를표하노라」하며 긔자의손을잡고 의미깁흔 으로한번우섯다더라(상해)

航海中에船長을脅迫

船夫二名이拳銃을가지고 돈을내이라고폭행을하얏다

일본신호(神戶)내뎐(內田)긔선회사배(배이름은 불명)이해삼위(海參威)로향하야 항행하는중 화부(火夫)로잇는록아도(鹿兒島)출생 이세등륭(伊勢隆一二七)과 석탄부(石炭夫)로잇는 부산현(富山縣)출생 대평화부(大平和夫二八)는두명은 긔관장(機關長)에게

단총으로 협박하고금전을 강청하얏스며 선장(船長)과 회장(船長)등에게도 그와가튼 폭행을행하얏슴으로 해삼위에 도착한후 그두사람을 로국관헌에게 구검하기를 원하얏스나 로국관헌은 일시구검하얏다가 도리혀옹호하야 즉시방석하얏슴으로 그배에서는 그자들을결박하야 가수고일본으로다리고가랴고하얏더니 그배가떠날때에

로국순사 와수락부의조선인이 그두사람을선장으로부터 배에나리게한후 배팔십원을요구하얏다 …… 돈하서(敦賀署)에

女子苦學生

第二回定期總會

이번공휴일에인천에원족 회장제를집행위원으로

시내안국동(安國洞)오번디에잇는「조선녀자고학생상조회」에서는 지난이십일 오후두시부터 재동「조선녀자 강습원」강당에서 뎨이회 정기총회를 개최하얏는데 그결의사항중 중요한 것과 개선된임원의 씨명은 다음과갓다더라

一、회장(會長)데도를「집행위원」데도로 개뎡하고 의사(議事)규판은 폐지할것

一、오는 일요일에는 회원일동이인천(仁川)으로원족갈것

被選된委員

執行委員長 [illegible] 同委員 韓[illegible]化 裴蘇秀 朴根實 姜[illegible]

『어린이날』의運動節次

오월일일부터사일을계속하야 전조선에대대뎍으로선전계획

작일에보도한바와가티 오는오월일일은조선의「어린이」날로수년래에맹행하든련도교소년회에서 금년에는천보다좀더선뎐하든터인데 무형으로하야금어린이날이라는것을깁히늣기게하자는목뎍으로재작일밤에 이에취미를가진십여명이 련도교당에모히여협의한결과에 아래와가티결뎡하얏더라

오월일일부터압흐로나흘동안을 계속할터인데 데일일은선뎐지일만매의「삐라」를만드러 경성을위시하야전조선각디에부치고

정오부터 전조선널리배삼십사처에 소년회원들이삼십만매의 선뎐지를돌리기로하엿스며 동일밤에는각교회청년회관에서며취회를개최하게하고가극음악등의축복놀이가잇슬터이며 데이일밤에는 어린이보호자대회를개최하야가극기타와선뎐강연회를하기로하얏스며

데삼일에 는어린이의생활하는데가장필요하고중대한 동화(童話)동요(童謠)를선뎐하기위하야 낫에는동화회 밤에는 동요회와 동화회를개최하고 데사일에는직업소년위안회를개최하야 어린이야유회(野遊會)를개최하고「그네뛰기」「씨름」「련푸」경기등으로최종을 자미잇게보내일터이며 이상의 여러가지를준비또는실행하기위하야 각디방에통지한다더라

第二回全朝鮮少年野球大會

一、競技日　四月二十六日二十七日

一、競技場所　徽文高等普通學校運動場

一、選手資格　五尺一寸以下

一、申請期日　四月二十四日以內

一、申請場所　京城宮井洞十二番地

一、申請金　一團體에五圓

主催　紫霞青年會　後援　朝鮮日報社

京城刑務所의失態

出獄通知를잘못發送하야 그식가족과동리가다원망

평남(平南)강서군(江西郡)쌍룡면(雙龍面)운포리(雲浦里)칠십삼번디김관삼(金觀三)이라는이에부친 김석항(金錫恒五八)은삼일운동사건으로 뎡역십오년의 판결을 밧고 현재경성 형무소에서복역중인데지난 삼월삼일에 경성형무소로부터그아들김관섭씨에게이번가례(御婚儀)에의한감형으로삼월이십사일에 만긔출옥된다는 편지가오고또

이십일에 는방면되는날나오기바란다는편지가왓슴으로 그의 가족들은 물론이오 동리사람과 교회(敎會)에서까지긔쁨을이긔지못하야 일변역을 차리고도야지를잡아환영준비를분주히하고그자데김관섭씨는 자긔부친을마지랴고 경성형무소까지가서 옷을 들여보내고해가기올도록 그부친나오기를 고대하니가

그의부친 이나올쎄는못되엿다고함으로 이말을들은 김씨는 「형무소」의무책임한것을 원망하면서칼락답하는눈물이압흘가리고 도라가게되엿는데 그날저녁에는 출옥되는 김씨의부친을 맛나랴고 기양(岐陽)뎡거장으로모여든그의 가족과친지들은 이형상을보고 섭섭한마음을금치못하고더욱한영나왓든

수백명의 동네사람들은모다형무소를원망하며도라갓는데전긔김씨의집에서는 자긔부친을환영하랴고 준비하기에만 백여원이나소비되엿다더라(진남포)

十五銀行

京都支局에서 이십만원을도뎍마졋다

일본십오은행(十五銀行)지뎜에서는지나간이십일에금고속에들어잇든현금이십만원을일허버리엿는데 범인은잡지못하얏다더라(경도뎐보)

危險한川邊

배달부가써러져 일시는인사불셩

재작일오후두시삼십분경에 경성우편국배달부 고복영(高福永四三)은자뎐거를타고 뎐보를배달코자 시내관텰동(貫鐵洞) 삼십구번디압개천다리위에 송현동(松峴洞)사십일번디의 차부박희션(朴喜先)이가 관텰동에서마차를끌고내려오다가 서로충돌되야 천긔고복영은 한길이나되는 개천에써러져서 일시는인사불셩에 일으럿섯스나 김용채(金溶埰)씨의원에 응급치료한결과 다행히생명에는 관계가업스나 큰치와지는여러날이되리라더라

張氏의同答

권리를상실하얏소

지난십팔일에 인천각청년단데가 모히여 자선회임원에게통고문(通告文)을보내엿다함은 이미보도하엿거니와 그통고문을바든 총회부회장인 장석우(張錫佑)씨는 재작이십일일에 회답을보내엿는데 그내용은 어느회의든지 임원의임긔는 일년내지이삼년으로되맛는것인데 이회는발서근십년이나 되도록 회한번도열엇섯고 슈지결산한번도업섯시라 창립이래 그대로잇스니 나는발서임원의권리(權利)를 상실하엿스니와 자결(自決)여부가업다고하얏다더라

仁川에詐欺團이잇다

해마다각처에서발생하것마는 그리도또속는사람이업지안타

지난구일오후한시경에 김포군(金浦郡)월곳면(月串面)룡정리(龍井里)에 사는황경희(黃貞熙)란사람이벼(正租)팔은돈이백오십원을가지고인천항부두를 둘러보는데 엇던자한명이 무슨 우레미한개를 길에서어더가지고 다른사람 세명과말하기를 …… 당신에게 돈오십원을사례금으로주며 황씨에게도이왕당신도보앗스니오원을주노라고하며돈오원을주고또하는말이그대로헤여지기미안하니음식한잔먹자고어느음식뎜에가서술을먹으면서그우레미를황씨에게맛기고 큰돈을풀것업시 당신돈을뭇어두고 도박을하는체 하다가오즘누러간다고

징계하고 한명식피하야모다도망한후에 황씨는 그제야속은출알고 그우레미를보니 신문지요 각션이라 곳이사실을 인천서에고발하엿는데 아직범인은 데포치못하엿다더라(인천)

돈사천원

이잇는데이것을 어더주니매우고맙다 하며 돈오십원원을사례금으로주며권긔황씨에게도이왕당신도보앗스니오원을주노라

丁致國氏의窮計

경찰서에간섭이잇는까닭에 청년단데와시민은더욱분개

인천(仁川)조선인자선회(朝鮮人慈善會)회장뎡치국(丁致國)씨의 독단뎍행동에 대하야 본사에하은 사람을보내여 말하기를 괴부한돈긔로작뎡한것이 안이이 싸곳차커 그회동양을지와로괴부한사실에대한 비판과 여론에 대하여는뛰차본보에 보도한바 어니와 그후지난이십일일오후한시 반에 인천 해원는 일본긔자단(仁川記者團)각지국원인이 회합하야 가지고 …… 으로 부터 천긔자선회문데에대하야각청년회에서는 범어 상셔를 못한일을하자아니하얏느냐고하며

도성씨로 부터지금나에게 한일업시 …… 엿는데 그래도 속에무슨생각이잇서경찰에항의를밟어정던 단데를두르고커한것이분명함으로인천긔자단각청년단데와 기타 시민들은 그외존처못한행동에대하야레해하는소리가돕다더라

葉煙草竊取者

대동서에서체포됴중

작년이래로 평북(平北) 디방으로무러평양뎐매지국(平壤專賣支局)에오는 엽연초가 도중에서각금유실되는일이 만히잇는고로 그피해액이 수백원에달하야 당국에서도 그 범인을수색하기에 노력하얏스나 용이히발견치못하야오더니 수일전부터 대동(大同) 경찰서에서 범인수색에 착수하야 그단서를어더가지고 뎐매지국원과 협력하야 오던바 대동군림원면(林原面) 룡강리(龍岡里)에사는오모(吳某)를 범인으로 체포하야엄중취됴한결과 그범죄사실을 자백하얏슴으로련루자십일명까지데포하야목하취됴중이라더라(평양)

時計竊盜

三年만에逮捕

년당심히라든것이탈

시내인사동(仁寺洞)일백오십구번디김만길(金萬吉二五)은며칠십일년구월경에 창신동(昌信洞)륙백팔십팔번디김연영(金然永)의집에 들어가서 십팔금회중시계 한개를 절취한일이잇섯는데 그후경찰셔에서는 오래동안수색하든중 지난십사일에 김만길이가 황금뎡엇던뎐당포에잡히라고하다가데포되야 그동안를서에서 취됴를마치고재작이십이일에검사국으로압송하엿다더라

醴泉에幼年竊盜

이일간에두명을잡엇다

경북(慶北) 례천경찰서(醴泉警察署)에서는지난오월 …… 유년(幼年)절도상습자두명을검거하야가지고 방금엄밀히취조하는중이라는데 이제그내용을탐문한즉 한놈은례천읍동본동(東本洞)에 잇는 황율이(黃章伊一七) 란자인데 이자는전과가잇셔셔 지금긔소유예(起訴猶豫)을당하고잇는중지난달이十사는 오후여섯시경에 문경군(聞慶郡)산양시장(山陽市場) ……

集會

▲시내종로중앙긔독교청년회에서 금일오후 여덜시부터 춘긔련도강연회를열고 련도강연을 한다는데 연데와연사는아래와갓다더라

人生의危機　具滋玉

失敗의原因　金鎬秀

◇◇◇◇◇◇ 잔소리 ◇◇◇◇◇◇

▲동대문경찰서에서는차홍군씨를잡엇는데 그 차홍이라는것이 긔괴하야 작년에 사호다가 못맛친것이 암만하야도 원통하니 다시한번사호자는것 이것 다 쇄녹한사람들이지 ▲이사건을 취급한동대문서에서는 무근일 둘처내기에 슈단이생기엿든지 일지잡엇든지 늣게잡엇든지는 별 삼년전 절도한명을 인제야잡엇다 다나 ▲형무소노 차차 조혼버릇배 소의 고마운맛을 처음알고나려갓 사람이 경성까지 올나왓다 가 련무죄비를 하고한편으로는 마수할 귀별을 드른가족들은 원번으로잔 ……

求業者의大福音 (第二回)

工業을奬勵하야實業을享受하고生活에安全을企圖함은吾人의目的이라今의我同胞中生活難으로呻吟한一家族이各職業에殷勤하야轉於溝壑者도不可勝數요求入의又至此境者도不知幾千人이라此난우리가共知하는바라然이나互相間의推辭之說而已요無技術無實力之致로商工業의一末者하야物々種々이無非於外國이오一厘一毛에利益이라도舉皆歸于他人하니嗚呼라此에寒心이리요故로弊社亦是深思究하가今春에第有利로將來의永遠한實業이되난고무靴製造機關을創立하야實業을希望하신이에게一個月間만實習하야卒業後에난自營하시든지弊社에서雇用하든지技術에依하야相當히報酬하기로하오니有志諸君은志願하시되詳細事項은來問하시든지五錢郵票를添付請求하시요但書類去來난必히事務所로하시요

工者난天下之大本也니라

一、募集人員　壹百名　但年齡은四十才以內

一、志願期日　大正十三年五月五日

一、開學日　同五月六日

一、資格　諺文能解以上者

一、卒業期日　滿壹個月間

一、教授科目　고무靴製造原料配合法　고무各種靴製造法　고무熟蒸法고무染色法

一、實習費及教授料　五拾圓

一、但實習費난志願書提出同時에添付할事

一、經濟上便宜를圖謀키爲하야寄宿舍를設置하오며費난壹個月間拾參圓五拾錢으로定함

一、卒業後에난技術에依하야採用할도有하고紹介함도有함

事務所　京城府竹添町二丁目六十七番

工場　京城府竹添町三丁目九九ノ一番

朝鮮고무工業社

明眼堂本店

眼鏡專門　京城府鍾路二丁目七十七番地　主 張熙元

最新 米國製 우인다體

◎二十金張우인다天然石玉入　一號 拾五圓　二號 拾貳圓　三號 拾圓

◎同體人造水晶玉入　一號 七圓五十錢　二號 六圓三十錢　三號 四圓八十錢

最新 佛國巴里製 純玳瑁體

◎純玳瑁體天然石玉入　一號 九圓五十錢　二號 八圓五十錢　三號 七圓五十錢

◎同體人造水晶玉入　一號 六圓　二號 五圓參拾錢　三號 四圓三十錢

◇眼鏡。本堂의信用은。◇大王。店員一同의生命。無信用品은絕對로不賣

商品目錄贈呈　時計無料進呈

特設廣告

今般本院에서入院患者에게對하야左記專門科를特設하고親切히取扱함

모루히네(モルヒネ)中毒　림질 淋疾　專門治療

赤貧者에게限하야一個月의二三人을順序로無料取扱함

京城府武橋町四番地　濟生醫院　院長 朴逸根　電話光化門四九一番

大陸고무

登錄商標　京城 大陸고무　我고무鞋의元祖 美麗堅牢

京城(龍山)元町　大陸고무工業株式會社　電話龍山長三四番・振替京城壹貳八壹番　社長 李夏榮

京城鍾路(裁判所前) 同會社販賣部　電話光化門七六五番・振替京城七二五番

외로운사람들 (四)

望洋草 作

그래두 그요를이 무슨 원쑤를피는지 어머니압해서든지 아버지압헤서던지 지금꺼스 형메들중에 제일귀염을밧지、그러니 잘못대신밧으란말이 엇의 엇니、하고 원망한다 금희는 새옷을가라입고나오면서、팔몽을고 우습게

「최씨댁 사형데 태평만세 왜들 우리언니를 나무러운」햇다 순철이는 그 자신이 오리무중에 헤매이는것을 왜다르며 그래도 금희를 나무라지안코내버려두는상철이를 이상스럽게 바라본다 상철이는、도로혀 금희를보호하는듯이、금희의 몸매시를 보아주며

「그치마는 너무길다 어듸가늬」하고、뭇는다

「야옹、큰업바는 내가、영순의 집에 가서 오라버니 이아기나 해줄줄 알지만、안이라나좀、그런계집애하구는 놀지두안어요、」하고 금희는머리를흔들며、머리채를잡고、대문간으로다름바질첫다。순철이는 보다가면망한듯이 머리를 글그며

「참서울안에도 불량소녀단이생겻다지오」하고 무렴다 상철이는 무안한듯이 대문가을바라보다가、

「아이 계집애두、」하고 어처구니업는듯이 옷고、멀건히섯다

금희는 나가다가 다시드러와서 이번에는、순철이를 보고

「녯날갓흐면 부마옵바、청국××왕의、여섯재딸、알지옵바 옹아주될색이데、××학당、영문과의 녀왕 아주 큰옵바친구들이 봄바다와갓흔눈을가진 녀왕이라고、또차다닌다나、옵바는 그래 그런사람에게 사랑을밧으넛가 나를갈보시오 어듸보오 죄다 일는데니」

순철이는 그쇠믄을 두번도 못보겟다는듯이、눈쌀을찌프리고、

「금희야」하고소리를질넛다。

금희는 대문밧그로 뛰여나가면서

「에그、에그 무서워」한다。

순철은 입맛을 다시면서속으로

「저런애는 처음보아 한동생이라두 우리하고는 아주딴판이야」하고 생각햇다

상철은 창피스러운듯이 외인손쏫흐로 피아노쏫는 모양을하며 마루쏫을 두들기다가 아러나면서

「나가지 안으려나하고 순철의 의향을 뭇는다。순철은 아모래도 상관이 업다는듯이

「형님이 나가시면 저두나가지오」한다

「어듸루 갈가 동물원에나갈가、실상은 사막(구락부의일홈)에가두 조치만 아마 이런케일괴가 좋은것가 한사람도 구락부안에는못허잇지 안을걸」

상철은 혼자말가티 하고 마루아래로 내려서며 어느틈에 업쇠진 일순이를 찻노라고 사면을 휘돌너보다가 부엌에서 어멈하고

「어멈 볏더지두 볼이되지、사람두 볼이되나、」하면서이야기하는라고 쏘그리고잇든일순이를 보고、

「일순아、너는 아즈머니방에가처놓고 엇거라 내 파자사다주예 가서 고모더러 착가 가리커달나구해라、하고 일넛다。

순철은 그동안에 순희의방에 드러가서 무슨이야기를 하고나오면서、

「누님 저녁에 또오리다」하면서 분명하게、약속을 한다

「그래라」

순희는 상철이가 시들듯이 내여다 보지도 안으면서、대답햇다。

「순희야 너두 가자」

상철이는、잠간 누이를 달내는듯이 건성으로 말해본다。그소리에는 아무대답이 업다。다만 일순이가 부엌에서나오면서

「아버지 파자만이 사오세요、일순이두가요、」하고 두가지로 졸느는듯이 말할뿐이다

상철이 와순철이가 나간 뒤에 일순이는 건넌방을 향하야、

「아즈머니」하고불넛다。

「이리드러와」하고

순희의목소리가누어서던정을바라다보며 내이는갓가티게을니들닌다 일순이는 건넌방으로、드러갓다。

그럴동안에、순희의 모친이도라오고、일순어머니가 오고、순철의 댁까지와서한집에 뫼엿다。그래도순희는 누은채로、얼굴을 뵈이지안는다 먼저 그오라버니의원망에 대단한、노염을 품은듯하다。큰방에서는 연삼년사리둘하는 시어머니와 며누리들이 집안형편이야기를、婦가는줄모르고 한다、최씨댁이 그서모녀에 망할것이라는이야기와 아버지가 자식들에게 맹청하다는이야기를 건너방에서 듯기에도 머리가압흐도록 짓거린다、더참을수업는듯이건넌방에서 순희가、「어머니 어머니」하고 급하게 불넛다、

唯一親睦會總會

全北高敞郡海里面唯一親睦會에서는本月十七日午後一時에本會館內에서第五回定期總會를開催하엿는데會長李洪九氏의開會辭가有한後副會長金禾炳氏의本會基本金의通告及決算報告와本會館建築經費에對하야徹底한說明이有하얏스며會規를變更키爲하야起草委員으로金圻洙、金昊中、金禾炳、方原奎、陳奎璐、陳宗舜、李孝根、洪洼杓諸氏를選하야고顧問으로金圻洙、金昊中、金澤鉉三氏를推薦하얏스며來賓의祝辭가有한後金禾炳氏의會與間小作紛爭은本會主義의違反인즉一般會員은此點을最히注意하라하고同四時에無事閉會하얏다더라(高敞)

仁川庭球戰 老童團이大勝

仁川老童團對高等女學校의庭球戰은去十九日午後四時부터高女運動場에서開催되엿는데老年男子와女學生의對戰이엿슴으로매우滋味잇섯다하며結局은老童團優退二組를남기고大勝하엿다더라(仁川)

武面小作會組織

潭陽郡武面에서는去十九日에小作人會를組織한바發起總會日은來五月三日이며招集場所는同郡同面五龍里前遊亭이라는데發起人은鄭鉉燮、鄭溦洙、鄭龍鎭氏有志라더라(湖南)

黃金兩氏教育熱

慶南河東郡邑內洞商務會館內에잇는夜學校는經費問題로萎靡不振中인데此를痛惜이역이는當地有志黃鱗秀 金泰鉉兩氏는同夜學을어데外지繼續하야永遠히維持하겟나는熱誠으로去十三日부터各面洞里에出張하야多數同情者의義捐金百餘圓을鳩集한結果同校復興의曙光이有함으로附近人士는黃金兩氏의教育熱을稱頌하더라(河東)

朝日野球團組織

鎭二浦는朝鮮의工場地로有名한處인것은一般共知하는바어니와團體로는一個도업서鎭二浦人士들은此에對하야遺憾으로思하던바有志靑年李寶英氏의晝夜熱心努力한結果로體育을獎勵할目的으로數百圓의義捐을募集하야朝日野球團이라는團을組織하엿는데此에對하야鎭二浦人士들은李寶英氏의熱心努力을贊頌不已하며團員은方今四十餘名에達한다더라(黃州)

果樹組合發展

鎭南浦果樹組合은創立以來로長足의步調로發展되야組合員이四百名이오栽培面積이四百町步인데客年中에總收穫高四十萬貫代價十餘萬圓의巨額에達하얏다는데今後四五年만經過하면年百五十萬貫은無慮히收穫될希望이有할뿐아니라南浦는氣候及土壤이萃果栽培에適當하야年々히八十町步乃至百餘町步의栽培面積이擴張되는趨勢임으로如此한狀態로發展되면世界的萃果產地로有名할터이오此에對하야果樹組合技師山本退輔君은말하되栽培面積이擴張되는것은可賀할事이나一方憂慮되는것은果樹栽培가有利하다는風聞만듯고無技能無豫算者가盲目的으로栽培하야自園에서發生한病蟲害가隣園에蔓延하야豫期의成果를得치못함外할인데可及的同業者가一致團結하야販路와栽培에一心同力하면前途가大히有望하리라더라(鎭南浦)

消防組員演習

慶北尙州郡消防組第一部 第二部에서는春季大演習을行코저去十九日午前八時에消防組員一百名이當地警察署內에集合하야順序너로井上、署長의訓示로비롯하야消防組長의寄附가잇슨後壯快한消防포ㅁ프使用演習을行하고一同은同組合員의慰勞宴會에參하야十分歡樂하다가午後五時頃에散會하엿다더라(尙州)

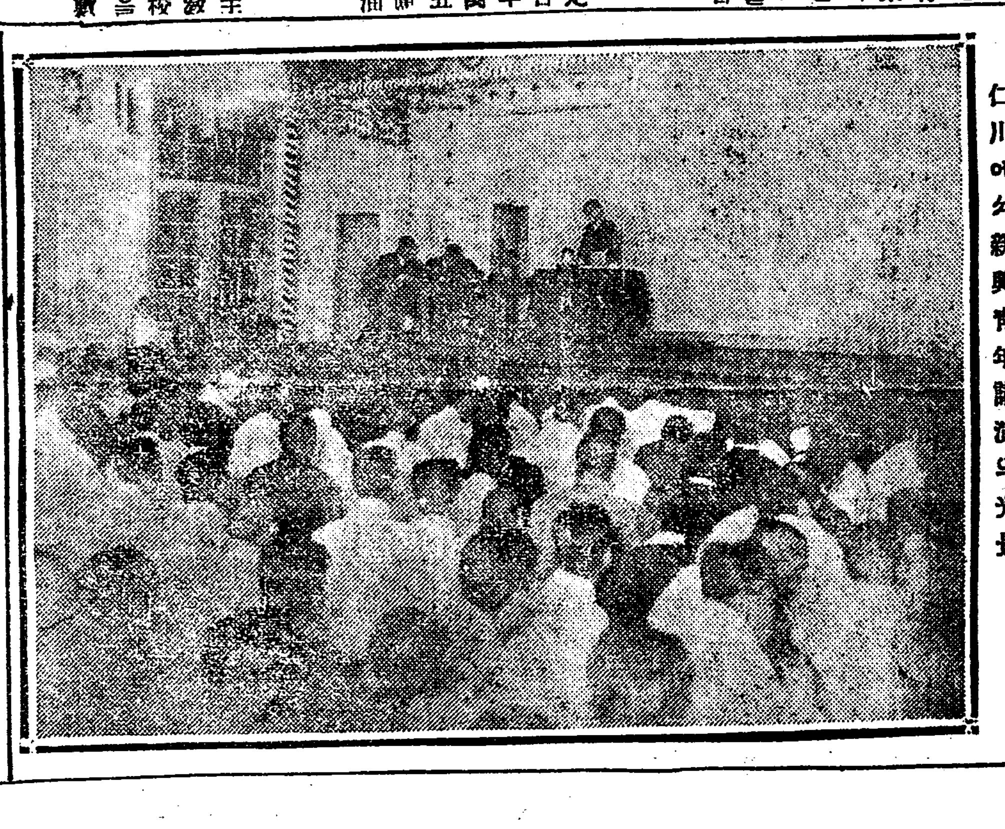

仁川에서新興靑年講演의光景

金面長의特志

全南順天郡雙巖面面長金事演氏는素來德望이有하던바該面內貧民戶數五百二十四戶에對하야今年春等戶稅를自擔納付하얏슴으로一面人民은金面長의貧民을救濟하는厚意에對하야無不稱頌한다더라(順天)

直員紛爭解決

慶南東萊鄕校直員과儒林間紛爭에對하야旣報하얏거니와本月十八日은同鄕校內에서前直員辛泗氏外二十餘人을會集하고金郡守立會下에紛爭問題는全部解決되고諸般文簿는新任直員金榮斗氏의게引繼하얏다더라(東萊)

南浦金融組總會

鎭南浦南浦金融組合에서는本月二十七日午後二時부터鎭南浦商業會議所樓上에서第六回定期總會를開催하고左記事項을決議한다더라

(一)大正十二年度財產目錄、貸借對照表、事業報告書、損益金處分案及監事意見書承認의件

(二)大正十二年度役員手當支拂決定의件

(三)大正十三年度理事手當支給決定의件(鎭南浦)

河陽棉作講話會

本月十四日午後一時부터慶山郡守曹正煥氏는棉作技手를帶同하야河陽面에出張하야棉作에對한講話會를開催하얏는데聽講人員이七百餘名에達하얏고翌日은珍良面으로向하야亦是同講話會를開하얏다더라(慶山)

廣署春期射擊

廣州警察署에서는四月十九日上午九時부터同郡慶安公園에서春期射擊會를開催하고成績優良者의게褒賞이有한後盛大한宴會가有하얏는데來賓으로는官民有志其他紳士이더라(廣州)

事業功勞者表彰式

廣州郡草月面仙東里居張基鎬氏는產業啓發의先覺者인名望家로指稱하던바今般京畿道知事로부터時計一座와褒賞狀을授與하기로廣州公普校內에서去十五日午後三時에表彰式을擧行하얏다더라(廣州)

文川金組總會

咸南文川金融組合에서는去十七日에同組合會議室內에서定期總會를開催하고左記事項을決議한後盛黃으로一般組合員에게福引券을配付하야賞品을授與하얏는데賞品은一等節一匹 二等節一匹 三等節一匹 四等雜貨 一株

一、大正十二年度財產目錄 二、貸借對照表 三、事業報告及剩餘金處分案並右에對한監事의意見書承認의件 四、役員手當支給의件 五、評議員改選의件(元山)

實業組合評議會

全南光陽郡實業組合에서는去十二日에郡會議室에서評議會를開催하엿는데議長金榮演氏의司會로會則涵遇와大正十三年度歲入歲出豫算報告와大正十三年度事務計劃을討議한後閉會하얏다더라(光陽)

五浦人士의奬學熱

時代의進運을따라何地方을不問하고向學熱이高潮에達한反面에는入學齡을따하는兒童이逐年增加되야道路에彷徨하는者ㅣ太半이라廣州郡五浦面은當郡에在한公立普通學校에通學하는兒童도多하나且學齡超過又는各樣의事情으로通學키不能한者ㅣ十多에달함으로同面陽筏里居李常 黃懷宣氏外三四人은此에慨然함이有하야盡瘁努力한結果一個의義塾을創設하기로議決하고方今塾舍建築에着手하야不遠間落成을告하게되얏스며一方으로臨時塾舍를定하고兒童을召募한바開學當日에就學兒童이四十五名에達하얏스며梅山 陽筏兩里人士의盡力贊同을受하야前途無窮의發展을希望이有하다더라(廣州)

潭陽勞農會委員會

潭陽勞農會執行委員會를去十七日午後八時부터潭陽靑年會事務所에서第一回로開催하고本會委員長과執行委員擔任部及評議員外지選擧한바執行委員長은林玟鎬氏로小作部執行委員은鄭錫燮、姜宗洛、賀銀部執行委員은趙完、孫正彩、人事部執行委員은林玟鎬、奇老春、致化部上同、財務部執行委員은金容元諸氏이고評議員은姜辛完、柳景鉉氏外八名이며各項事業에努力前進하기로決議同時에評議員으로選擧된金明憙氏는潭陽醫院長임으로潭陽勞農會員에限하야特別로治療費는半額으로決定하고極貧者의게는無料로하기로하얏다더라(湖南)

戶稅代納校長

全北南原郡巳梅普通學校長高貫直太郎氏는本面極貧者百餘名의大正十三年度의戶稅第一期分을納付하야주엇슴에對하야一般面民은氏를贊頌하더라(南原)

成普校敷地工事

全南咸平公立普通學校는本郡々廳後로移轉한다함은旣報하얏거니와去十八日부터敷地工事에着手하엿다는데咸平大洞兩面의附加로人夫를使用하며學校經費中으로午飯을準備한다더라(全南)

苗圃會의好績

忠南瑞山郡泰安面에서는產業을發展하기爲하야面內諸氏가苗圃會를組織하야諸般苗木을多數植栽하야成績이良好함으로本年春期에도苗木總賣入金이一萬五千餘圓에達하얏는데本郡內에苗木購入上便宜와產業發展上有效한事業이오附近人民의生活上利用이多大하다더라(瑞山)

車姜兩氏의美擧

全南光州鄕校에對하야郡內車輔姜尙奎兩氏는數千餘圓의巨金을投하야鄕校修理한것은一般은稱頌이不已하다함은累報함과갓거니와此等은光州鄕校事業으로一個의誇張할만한行業이無함을大遺憾으로역이고明倫堂에講習所를設立키로한다는데校側에서는年四百圓과道當局의地方費中百圓式과合五百圓을負擔키로되야不遠間生徒募集에着手하게한다는데講習所의所用인諸般機具와冊床二十餘個와椅子等을前記兩氏가自發的으로寄贈하얏다하며이에對하야一般은氏의奬學의特志를稱頌不已한다더라(湖南)

楊山商會株主會

本月十日午前十時에安岳楊山商會內에서株主二百餘人이會集하야總會를開하고大正十二年度決算報告가잇섯다더라

綢緞布木現在價七千五百九十圓四十八錢 雜貨價五千五百七十七圓二十一錢 家屋備品價五千七百八十一圓三十一錢 各人貸次九千三十圓 現金七百八十二圓六十一錢 合計二萬八千七百六十二圓六十錢(安岳)

仁川宗教界

敎徒總數一萬六千

仁川市內의朝鮮人日本人外國人의各派宗敎敎徒數는總計一萬六千三百六十一人인데그派別로보면米北監理二四七三、天主敎一二五九、聖公會一五一、東洋宣敎會五五、天道敎一五九、佛敎九七七六、神道一七一〇總計一六三六一(仁川)

長城畜産界改良

全南長城郡畜産組合에서는副組合長崔亨昆氏와西村金仁會技手가各面에出張하야種牡牛를檢査하고種付金으로一回種付에十圓式을授與하야全郡內四十二頭에百卅圓을補助하고畜産改良에對한講話를하며一方으로는徹底히實行하도록하는中인데今年內에多大한實績을見하리라더라(長城)

開城電氣會社

第八回定期株主總會

本月十九日午後一時에該事務所에서開會하고大正十二年度營業報告及本年三月末日現在財產合計二十八萬三千四百七十圓六十錢에對한利益金二萬五千三百二圓六十一錢이라總株數四千株에一割一分式配當하기로決議하고定款中總會期는每年六月과十二月兩期分으로改正하고役員을改選하얏는데取締役은正浩 崔仁鎬 閔聖鉉 金元培 金嘉永 孔聖學諸氏가仍히被選되고監査役朴鳳鎬 崔炳洪 孫洪駿諸氏도仍히被選되엿다더라(開城)

社告

本社湖南出張所長金鍾鉉氏及所員一同을解任하고任員을如左更選하얏사오니諸位照亮하시압

出張所長 朴順琪
記者 梁圭南
同 洪禹鎭
同 金炳俊
同 丁來態
同 孫正彩
同 金東元
會計 朴夏麟
記者兼集金 河相泰
顧問 朴鳳柱

朝鮮日報社

沈地主의時代的覺悟

忠南扶餘郡石城面附近과論山郡城東面附近一帶에는忠南洪城郡廣川面廣川里居沈載厚氏의土地가千餘斗落이有하야兩面人民二百餘名이沈氏의土地를小作하야生命을保存하는同時에沈地主를道仰하고沈氏도小作人의게寬厚를取하는데不良한舍音이無故히小作權을異動함으로舍音及小作人間에互相爭鬪가超함으로此를聞한沈地主는右記兩面의小作人數百名을召集하고聲明하기를地主나小作人間에互相協調하야將來의幸福을同一히하자하고小作人組合을組織하고惡毒의舍音을排斥함으로沈地主의處理穩健함을無不贊頌한다더라(江景)

河東少年會總會

慶南河東郡邑內洞少年會에서는去十七日午後七時에元辭良村에서臨時總會를開催하고智育 德育 體育各部의役員을改選한後同九時에閉會하얏다더라(河東)

主日校大會準備

開城主日學校協會의主催로開城地方과開城北地方聯合主日學校大會를本月二十三日부터二十七日까지高麗女子館에서開催할準備가有하얏다는데會順은歡迎、歌劇、音樂、展覽、觀光、涵耕、各部로組織的으로進行될것이며特別講習會는世界主日學校協會派遣講師탐손博士는敎授法을講說할터이며朝鮮主日學校聯合會總務許大典博士는管理法을擔任講演할터이며大會에參加員數는約二百名이라더라(開城)

間島東興學校寄附金

北間島私立東興中學校에서는該校의擴張策을斷行하기爲하야昨年부터幹部諸氏가歸國하야當局의許可를어더가지고方今各處에서寄附金을募集한다함은本報에屢次報道하얏거니와今般募集員田晩永 崔明昊兩氏는嶺美에來하야有志의後援下에二百餘圓의寄附金을募集하얏다더라(嶺美)

記者團員의開宴

去十五日에組織된釜山記者團은十九日午前十一時부터釜山東萊官民有志及各銀行代表者와通信記者二十餘名을釜山大池別莊으로招待하고幹事金局泰氏의開會辭에對하야一般來賓側으로釜山地方法院長과日本人記者側代表로朝鮮時報主筆關根氏의鄭重한答辭가잇슨後一同이紀念寫眞을撮影하고同午後三時頃에閉會하얏더라(釜山)

四郡聯合講演停止

慶南河東 全南光陽 順天 求禮 四郡小作會 勞農會에서는本月二十日에花開雙溪寺에서講演大會를開催한다함은旣報한바어니와京城에서開催된全鮮勞農總同盟에參加하게되얏슴으로當分間雙溪寺에서開催하는講演은停止하얏다더라(河東)

金融職員憤慨

本月十七日은北靑金融組合의設立第十六回定期總會임으로一般組合員이出席하야事務를處理한後同下午一時에閉會하고總會에出席한組合員으로하여금抽籤하야一等當籤牛一首에金鳳俊氏이오二等當籤牛一首에李景厚氏인데此方法은總會時에會員의多數出席을要하는方針이라此賞牛를分給하고一般組合員에對하야點心料로金十五錢式을分給하며來賓과日本人組合員은理事田中虎之助氏가自己宿舍로請邀實待하면서組合長監事評議員諸氏는亦是組合員例로金十五錢式을分給함으로該職員諸氏는却之不受하고理事田中氏가組合의使役者로反이組合의代表者인職員을如此히無視함과同一한組合員에對하야朝鮮人日本人의差別的待遇함을憤慨하야監事及評議員諸氏는該理事의無禮함을論責치아니하면絕對不信任하기로組合長에게提議하얏다더라(北靑)

南浦回着棉花

年々히增加

客年中鎭南浦에回着된棉花는平安南道產이五百四十萬斤 平安北道產이三十萬斤 黃海道產이九十二萬五千斤 合計六百六十二萬五千斤인데再昨十一年度五百二十萬三千斤에比하면一百四十萬二千斤이激增되얏는데三道에總生產高二千四百二十七萬一千八百九十八斤中에서各道自地方에需用되는消費棉花를除한外에他道에搬出되는六百六十二萬五千五百斤에殆히全部가南浦에回着하야實業家末永씨綿織工場을經由하는綿花原料十七萬九千斤을除한外에는全部直接으로日本에移出되는데原產地에棉作地擴張과共히今後도年々히增加될趨勢이라더라(鎭南浦)

부로도ー제에

三大特長

특별한세가지!!

一、힘긔와맛시됴와서여러분에잡수키며당하고부인파아히셔지도사당하고됴화하는광약이며잡수신후는입맛이상돼합

二、밥맛을증가케하고절디로위장에힘가업습

三、소화급수가속히되며피가되며살을시々로변케지나니해력강장과영양을왕성케하나이다

그런고로

병업시당수을원하시는분
돈々한몸을가지고져하시는분
원기을왕성키원하시는분
자손에견갑을원하시는분
긔역력을증가케하시는분
로인에원기을회부하시랴는분
산전산후에평안을구하시는분

좋은하로밧비아린잇는부루도ー제을긔초로여러가지죡요성분을결합하야다서일층정확한의리작용을달성키위하야결합한종々을병중에의하야응용하시옵소서

真正한 補血强壯 增進劑

★N 부루도ー제

◎大學病院 朝鮮各慈惠醫院 滿鐵各醫院 採用

醫學博士 山田基氏
醫學博士 河西健次氏
醫學博士 草間要氏
醫學博士 諏訪瑩一氏
醫學博士 土田卯三郎氏
醫學博士 齋藤秀雄氏
醫學博士 增山正信氏
其他多數諸大家 實驗推奬

◎단미부루도ー제 빈혈증、몸고단한셔、병난후、수술한뒤、수축이서는한사람、살업는사람、월경불순한사람、대충후약한셔、나면서약한사람
미가 大병(한달분) 金參圓 小병(반달분) 金貳圓

◎아루졘부루도ー제 기운부족한데、신경쇠약、부막염、아희정신병、당리병、쌕머디압흔듸、영양에불냥한사람、숨쉬기어려운사람、피부병
미가 大병(한달분) 金參圓五拾錢 小병(반달분) 金貳圓參拾錢

◎요도부루도ー제 매독、매독증으로피업는사람、발육불젼한아희、낫빗히고좃치못한듸、혈관변화한듸、선병질、패약한듸
미가 大병(한달분) 金參圓五拾錢 小병(반달분) 金貳圓參拾錢

◎기나부루도ー제 산젼산후、정신만히쓴셔、로인으로몸약한듸、허약한아히、긔력이부족한듸、기운이부족한셔、몸살잘하는사람、식욕불진한사람
미가 大병(한달분) 金參圓五拾錢 小병(반달분) 金貳圓參拾錢

◎구아야고ー루부루도ー제 빅일히、폐병、기침병、늑막염、숨찬자람、인후증、잘저시근씁나는사람、빈아리하는사람、기관지가다루
미가 大병(한달분) 金五圓五拾錢 小병(반달분) 金參圓五拾錢

이와갓치효력잇는부루도ー제는본뎜화학공장약제사동던긔보셔가다년고십연구한결과창제한여동셔양을물론한고한영을밧고잇나니여러분은가차우신약방에가셔구한야속히시용한시요 각디미약방에셔뿐만한오니만일업는데는디접본포로주문한시면다소와원근을불고하고곳밧칠하누이다

「설명서을요구하시는분은청구만하시면곳부로로올니겟소」

發賣元 本舖 藤澤友吉商店 大阪市東區道修町二丁目(振替大阪一七四一番)
京城支店 京城府西小門町四二番地
滿洲代理店 大連市浪速町(日本賣藥會社)
上海代理店 上海四川路三一號(眞體洋行)
東京支店 東京市日本橋區伊勢町